



MUNICIPIO DE TLANCHINOL, HGO.
MIR 2026

ANEXO II. DEFINICIÓN DEL PROBLEMA

UNIDAD RESPONSABLE	Secretaría de la Oficina de la Presidencia
UNIDAD PRESUPUESTAL RESPONSABLE DE LA ELABORACIÓN DE LA MIR	Dirección de Planeación
UNIDADES PRESUPUESTALES INTEGRANTES DE LA MIR	Secretaría de la Oficina de la Presidencia, Dirección del Organismo Interno de Control, Dirección de la Secretaría Particular, Asesores, Comunicación Social, Administración, Recursos Humanos, Transparencia.
PROGRAMA SECTORIAL	Programa Presupuestario para un Gobierno Eficiente
PROGRAMA PRESUPUESTARIO	Programa Presupuestario para un Gobierno Eficiente

1. POBLACIÓN Ó ÁREA DE ENFOQUE POTENCIAL

37,722 habitantes distribuidos en la cabecera municipal con 6,117 habitantes 1 comunidad con 2,552 habitantes , 10 comunidades con más de mil habitantes y 69 comunidades con menos de mil habitantes.

2. POBLACIÓN Ó ÁREA DE ENFOQUE OBJETIVO

Población integrada por 19,245 mujeres y 18,477 hombres que habitan la cabecera municipal y las comunidades con necesidades de un gobierno eficiente con alto desempeño institucional

3. PROBLEMÁTICA CENTRAL

Población que advierte ausencia de un gobierno eficiente y gestor para mejorar la atención ciudadana

4. MAGNITUD DEL PROBLEMA

4.1 POBLACIÓN POTENCIAL	4.2 POBLACIÓN OBJETIVO	4.3 POBLACIÓN ATENDIDA DEL EJERCICIO FISCAL ANTERIOR
37,722 habitantes distribuidos en la cabecera municipal con 6,117 habitantes 1 comunidad con 2,552 habitantes , 10 comunidades con más de mil habitantes y 69 comunidades con menos de mil habitantes.	Población integrada por 19,245 mujeres y 18,477 hombres que habitan la cabecera municipal y las comunidades con necesidades de un gobierno eficiente con alto desempeño institucional	No se dispone de información cuantitativa de la población atendida en el ejercicio fiscal anterior, para este programa

5. EFECTO SUPERIOR (FIN)

Ausencia de desarrollo institucional que impide un Tlanchinol con un gobierno municipal justo, honesto y seguro



PROBLEMÁTICA CENTRAL	Población que advierte ausencia de un gobierno eficiente y gestor para mejorar la atención ciudadana		
BENEFICIARIOS	OPOSITORES	EJECUTORES	INDIFERENTES
Población integrada por 19,245 mujeres y 18,477 hombres que habitan la cabecera municipal y las comunidades con necesidades de un gobierno eficiente con alto desempeño institucional	Personas con asuntos contrarios a la administración pública o con intereses que afectan a la administración pública municipal	Secretaría de la Oficina de la Presidencia, Asamblea municipal, Dirección del Organo Interno de Control, Dirección de la Secretaria Particular, Asesores, Comunicación Social, Administración, Recursos Humanos, Transparencia.	Personas que no habitan en el municipio o que no necesitan realizar ningún trámite o servicio con el gobierno municipal





UNIDAD RESPONSABLE	Secretaría de la Oficina de la Presidencia
UNIDAD PRESUPUESTAL RESPONSABLE DE LA ELABORACIÓN DE LA MIR	Dirección de Planeación
UNIDADES PRESUPUESTALES INTEGRANTES DE LA MIR	Secretaría de la Oficina de la Presidencia, Dirección del Organismo Interno de Control, Dirección de la Secretaría Particular, Asesores, Comunicación Social, Administración, Recursos Humanos, Transparencia.
PROGRAMA SECTORIAL	Programa Presupuestario para un Gobierno Eficiente
PROGRAMA PRESUPUESTARIO	Programa Presupuestario para un Gobierno Eficiente

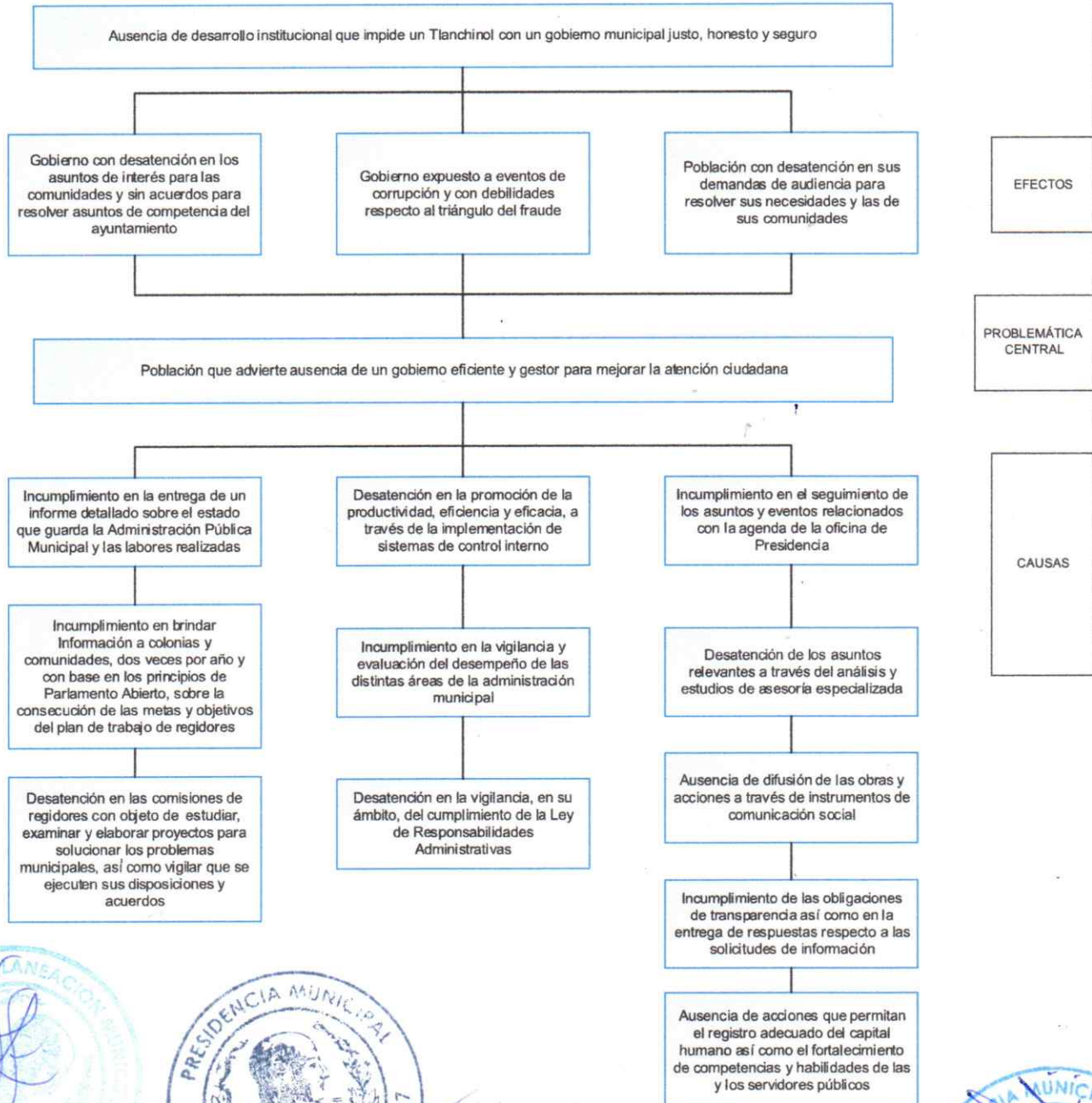



UNIDAD RESPONSABLE	Secretaría de la Oficina de la Presidencia
UNIDAD PRESUPUESTAL RESPONSABLE DE LA ELABORACIÓN DE LA MIR	Dirección de Planeación
UNIDADES PRESUPUESTALES INTEGRANTES DE LA MIR	Secretaría de la Oficina de la Presidencia, Dirección del Organismo Interno de Control, Dirección de la Secretaría Particular, Asesores, Comunicación Social, Administración, Recursos Humanos, Transparencia.
PROGRAMA SECTORIAL	Programa Presupuestario para un Gobierno Eficiente
PROGRAMA PRESUPUESTARIO	Programa Presupuestario para un Gobierno Eficiente

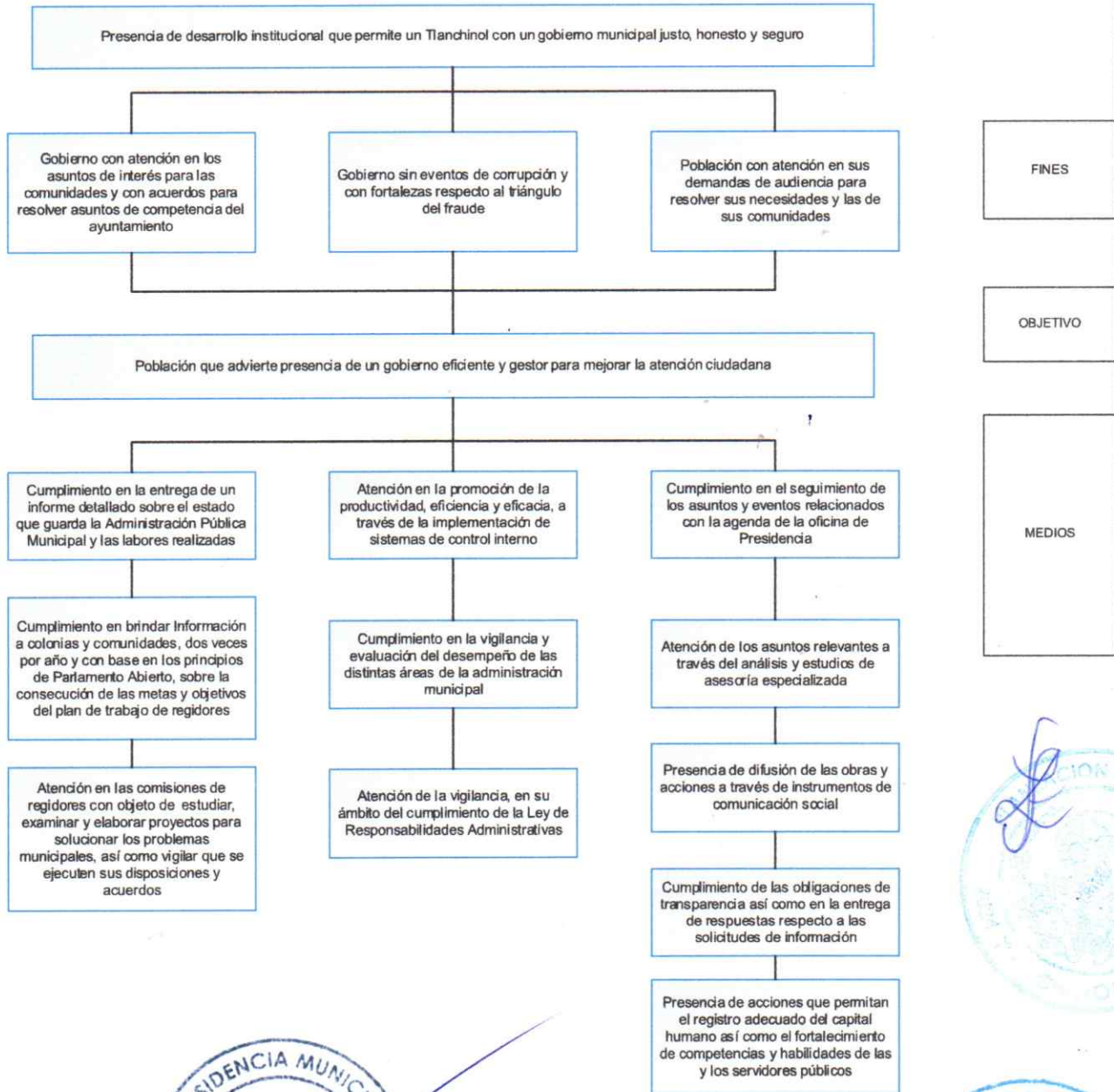

FINES

OBJETIVO

MEDIOS





MUNICIPIO DE TLANCHINOL, HGO.

ANEXO VI. SELECCIÓN DE LAS ALTERNATIVAS

UNIDAD RESPONSABLE	Secretaría de la Oficina de la Presidencia
UNIDAD PRESUPUESTAL RESPONSABLE DE LA ELABORACIÓN DE LA MIR	Dirección de Planeación
UNIDADES PRESUPUESTALES INTEGRANTES DE LA MIR	Secretaría de la Oficina de la Presidencia, Dirección del Organismo Interno de Control, Dirección de la Secretaría Particular, Asesores, Comunicación Social, Administración, Recursos Humanos, Transparencia.
PROGRAMA SECTORIAL	Programa Presupuestario para un Gobierno Eficiente
PROGRAMA PRESUPUESTARIO	Programa Presupuestario para un Gobierno Eficiente

ALTERNATIVAS COMPONENTES	a) FACULTAD JURÍDICA	b) PRESUPUESTO DISPONIBLE	c) REALIZABLE EN CORTO PLAZO	d) DISPONIBILIDAD TOTAL DE RECURSOS TÉCNICOS	e) DISPONIBILIDAD DE RECURSOS ADMINISTRATIVOS	f) CULTURAL Y SOCIALMENTE ACEPTABLE	g) ESTUDIO DE IMPACTO	TOTAL
Informe detallado sobre el estado que guarda la Administración Pública Municipal y las labores realizadas, entregado.	3	3	3	3	3	3	1	19
Promoción de la productividad, eficiencia y eficacia, a través de la implementación de sistemas de control interno, atendida.	3	3	3	3	3	3	1	19
Seguimiento de los asuntos y eventos relacionados con la agenda de la oficina de Presidencia, cumplidos.	3	3	3	3	3	3	1	19

Escala: 3 = Viabilidad Alta; 2 = Viabilidad Media; 1 = Viabilidad Baja, N/A = No Aplica





MUNICIPIO DE TLANCHINOL, HGO.

PbR 2026

ANEXO VII. ESTRUCTURA ANALÍTICA DEL PROGRAMA PRESUPUESTARIO

UNIDAD RESPONSABLE	Secretaría de la Oficina de la Presidencia
UNIDAD PRESUPUESTAL RESPONSABLE DE LA ELABORACIÓN DE LA MIR	Dirección de Planeación
UNIDADES PRESUPUESTALES INTEGRANTES DE LA MIR	Secretaría de la Oficina de la Presidencia, Dirección del Organismo Interno de Control, Dirección de la Secretaría Particular, Asesores, Comunicación Social, Administración, Recursos Humanos, Transparencia.
PROGRAMA SECTORIAL	Programa Presupuestario para un Gobierno Eficiente
PROGRAMA PRESUPUESTARIO	Programa Presupuestario para un Gobierno Eficiente

PROBLEMÁTICA CENTRAL (PROVIENE DEL ÁRBOL DEL PROBLEMA)	SOLUCIÓN (PROVIENE DEL ÁRBOL DE OBJETIVO)
Población que advierte ausencia de un gobierno eficiente y gestor para mejorar la atención ciudadana	Población que advierte presencia de un gobierno eficiente y gestor para mejorar la atención ciudadana
Efectos	Fines
Gobierno con desatención en los asuntos de interés para las comunidades y sin acuerdos para resolver asuntos de competencia del ayuntamiento	Gobierno con atención en los asuntos de interés para las comunidades y con acuerdos para resolver asuntos de competencia del ayuntamiento
Gobierno expuesto a eventos de corrupción y con debilidades respecto al triángulo del fraude	Gobierno sin eventos de corrupción y con fortalezas respecto al triángulo del fraude
Población con desatención en sus demandas de audiencia para resolver sus necesidades y las de sus comunidades	Población con atención en sus demandas de audiencia para resolver sus necesidades y las de sus comunidades
MAGNITUD (LÍNEA BASE)	MAGNITUD (RESULTADO ESPERADO)
No se dispone de información cuantitativa de la población atendida en el ejercicio fiscal anterior, para este programa	Población integrada por 19,245 mujeres y 18,477 hombres que habitan la cabecera municipal y las comunidades con presencia de un gobierno eficiente con alto desempeño institucional
CAUSAS	MEDIOS



<p>Incumplimiento en la entrega de un informe detallado sobre el estado que guarda la Administración Pública Municipal y las labores realizadas</p>	<p>Cumplimiento en la entrega de un informe detallado sobre el estado que guarda la Administración Pública Municipal y las labores realizadas</p>
<p>Incumplimiento en brindar Información a colonias y comunidades, dos veces por año y con base en los principios de Parlamento Abierto, sobre la consecución de las metas y objetivos del plan de trabajo de regidores</p>	<p>Cumplimiento en brindar Información a colonias y comunidades, dos veces por año y con base en los principios de Parlamento Abierto, sobre la consecución de las metas y objetivos del plan de trabajo de regidores</p>
<p>Desatención en las comisiones de regidores con objeto de estudiar, examinar y elaborar proyectos para solucionar los problemas municipales, así como vigilar que se ejecuten sus disposiciones y acuerdos</p>	<p>Atención en las comisiones de regidores con objeto de estudiar, examinar y elaborar proyectos para solucionar los problemas municipales, así como vigilar que se ejecuten sus disposiciones y acuerdos</p>
<p>Desatención en la promoción de la productividad, eficiencia y eficacia, a través de la implementación de sistemas de control interno</p>	<p>Atención en la promoción de la productividad, eficiencia y eficacia, a través de la implementación de sistemas de control interno</p>
<p>Incumplimiento en la vigilancia y evaluación del desempeño de las distintas áreas de la administración municipal</p>	<p>Cumplimiento en la vigilancia y evaluación del desempeño de las distintas áreas de la administración municipal</p>
<p>Desatención en la vigilancia, en su ámbito, del cumplimiento de la Ley de Responsabilidades Administrativas</p>	<p>Atención de la vigilancia, en su ámbito del cumplimiento de la Ley de Responsabilidades Administrativas</p>
<p>Incumplimiento en el seguimiento de los asuntos y eventos relacionados con la agenda de la oficina de Presidencia</p>	<p>Cumplimiento en el seguimiento de los asuntos y eventos relacionados con la agenda de la oficina de Presidencia</p>
<p>Desatención de los asuntos relevantes a través del análisis y estudios de asesoría especializada</p>	<p>Atención de los asuntos relevantes a través del análisis y estudios de asesoría especializada</p>
<p>Ausencia de difusión de las obras y acciones a través de instrumentos de comunicación social</p>	<p>Presencia de difusión de las obras y acciones a través de instrumentos de comunicación social</p>
<p>Incumplimiento de las obligaciones de transparencia así como en la entrega de respuestas respecto a las solicitudes de información</p>	<p>Cumplimiento de las obligaciones de transparencia así como en la entrega de respuestas respecto a las solicitudes de información</p>

SECCIÓN MUNICIPAL
PRESIDENCIA MUNICIPAL
TLANAHUACÁN, JALISCO
2021

SECRETARÍA DE ADMINISTRACIÓN MUNICIPAL
TLANAHUACÁN, JALISCO
2021

Ausencia de acciones que permitan el registro adecuado del capital humano así como el fortalecimiento de competencias y habilidades de las y los servidores públicos

Presencia de acciones que permitan el registro adecuado del capital humano así como el fortalecimiento de competencias y habilidades de las y los servidores públicos



R



MUNICIPIO DE TLANCHINOL, HGO.

FORMATO I. ALINEACIÓN DE LA MATRIZ DE INDICADORES PARA RESULTADOS AL PLAN MUNICIPAL DE DESARROLLO

DATOS DEL PROGRAMA

UNIDAD RESPONSABLE	Secretaría de la Oficina de la Presidencia
UNIDADES PRESUPUESTALES INTEGRALES	Secretaría de la Oficina de la Presidencia, Dirección del Organismo Interno de Control, Dirección de la Secretaría Particular, Asesores, Comunicación Social, Administración, Recursos Humanos, Transparencia.
PROGRAMA SECTORIAL	Programa Presupuestario para un Gobierno Eficiente
PROGRAMA PRESUPUESTARIO	Programa Presupuestario para un Gobierno Eficiente
UNIDAD PRESUPUESTAL RESPONSABLE DE LA MIR	Dirección de Planeación

ALINEACIÓN

RAMO	De acuerdo al catálogo del ramo
EJE ESTRATÉGICO	1° Eje: Un Tlanchinol con un Gobierno Municipal Justo, Honesto y Seguro
OBJETIVO ESTRATÉGICO	1.1 Consolidar un gobierno Municipal eficiente, gestor y cercano, optimizando los servicios y la atención ciudadana oportuna y de calidad para todas y todos.

CLASIFICACIÓN FUNCIONAL

FINALIDAD	1. Gobierno
FUNCIÓN	1.3 Coordinación de la Política de Gobierno
SUBFUNCIÓN	1.3.4 Función Pública

OTROS DATOS

AÑO OPERANDO:	2025		
EL PROGRAMA PRESUPUESTARIO ENTREGA BIENES Y SERVICIOS A:	a) POBLACIÓN EN GENERAL	b) ADMINISTRACIÓN PÚBLICA	a) AMBAS



Handwritten signature



Matriz de Indicadores de Resultados (MIR)

Datos de Identificación del Programa

Programa Presupuestario para un Gobierno Eficiente

Alineación al Plan Municipal de Desarrollo

1Eje: Un Tlanchinol con un Gobierno Municipal Justo, Honesto y Seguro

1.1 Consolidar un gobierno Municipal eficiente, gestor y cercano, optimizando los servicios y la atención ciudadana oportuna y de calidad para todas y todos.

1.1.2 Agilizar los procesos administrativos a través de la actualización tecnológica

1.1.3 Implementar programas de actualización y capacitación de los servidores públicos.

1.2 Fortalecer la confianza ciudadana mediante la promoción de la Gobernanza Municipal y el uso eficiente de los recursos, asegurando un gobierno transparente y participativo.

Alineación a los Objetivos de Desarrollo Sostenible



16 PAZ, JUSTICIA E INSTITUCIONES SÓLIDAS



Objetivo 16. Promover sociedades pacíficas e inclusivas para el desarrollo sostenible, facilitar el acceso a la justicia para todos y construir a todos los niveles instituciones eficaces e inclusivas que rindan cuentas

16.3 Promover el estado de derecho en los planos nacional e internacional y garantizar la igualdad de acceso a la justicia para todos

16.5 Reducir considerablemente la corrupción y el soborno en todas sus formas

16.6 Crear a todos los niveles instituciones eficaces y transparentes que rindan cuentas

16.b Promover y aplicar leyes y políticas no discriminatorias en favor del desarrollo sostenible

Unidad Responsable: Secretaría de la Oficina de la Presidencia

Unidad Presupuestal Responsable de la Elaboración de la MIR: Dirección de Planeación

Programa Sectorial: Programa Presupuestario para un Gobierno Eficiente

Programa Presupuestario: Programa Presupuestario para un Gobierno Eficiente

Nivel	Resumen Narrativo	Indicadores	Medios de Verificación	Supuestos
Fin	Contribuir al desarrollo institucional para un Tlanchinol con un gobierno municipal justo, honesto y seguro	Porcentaje de registros de acuerdos aprobados en sesiones de cabildo para la atención de asuntos de interés público	Panel de control de indicadores, Ficha de Indicadores de Resultados publicados en: https://tlanchinol.gob.mx/	Las instancias gubernamentales reconocen y coadyuvan en el desarrollo institucional del municipio
Propósito	Población con presencia de un gobierno eficiente y gestor para mejorar la atención ciudadana	Porcentaje de población atendida a través de un gobierno eficiente y gestor para mejorar la atención ciudadana	Panel de control de indicadores, Ficha de Indicadores de Resultados publicados en: https://tlanchinol.gob.mx/	La población del municipio participa con responsabilidad en el seguimiento de sus asuntos



componente 1	Informe detallado sobre el estado que guarda la Administración Pública Municipal y las labores realizadas, entregado.	Porcentaje de entrega de informes sobre el estado que guarda la Administración Pública Municipal y las labores realizadas	Panel de control de indicadores, Ficha de Indicadores de Resultados publicados en : https://tlanchinol.gob.mx/	Las unidades administrativas colaboran en la entrega de información para integrar el informe del Presidente
actividad 1.1	Entrega de Información a colonias y comunidades, dos veces por año y con base en los principios de Parlamento Abierto, sobre la consecución de las metas y objetivos del plan de trabajo de regidores	Porcentaje de comunidades con entrega de información de metas y objetivos del plan de trabajo de regidores	Panel de control de indicadores, Ficha de Indicadores de Resultados publicados en : https://tlanchinol.gob.mx/	La población en las comunidades y colonias participa con atención en la recepción de información expuesta por los regidores
actividad 1.2	Atención en las comisiones de regidores con objeto de estudiar, examinar y elaborar proyectos para solucionar los problemas municipales, así como vigilar que se ejecuten sus disposiciones y acuerdos	Porcentaje de informe de actividades de las comisiones de regidores	Panel de control de indicadores, Ficha de Indicadores de Resultados publicados en : https://tlanchinol.gob.mx/	La población en las comunidades y colonias participa con atención en la recepción de información expuesta por los regidores
componente 2	Promoción de la productividad, eficiencia y eficacia, a través de la implementación de sistemas de control interno, atendida.	Porcentaje de actividades del programa de control interno, realizadas	Panel de control de indicadores, Ficha de Indicadores de Resultados publicados en : https://tlanchinol.gob.mx/	La ASEH contribuye responsablemente en la revisión de la información entregada a través del formato de control interno FR-03
Actividad.2.1	Acciones de vigilancia y evaluación del desempeño de las distintas áreas de la administración municipal	Porcentaje de acciones de vigilancia y evaluación del desempeño de las distintas áreas realizadas	Panel de control de indicadores, Ficha de Indicadores de Resultados publicados en : https://tlanchinol.gob.mx/	Las unidades administrativas entregan responsablemente la información necesaria y suficiente para la evaluación del desempeño
Actividad.2.2	Vigilancia y atención del cumplimiento de la Ley de Responsabilidades Administrativas	Porcentaje de procesos de vigilancia y cumplimiento de responsabilidades administrativas	Panel de control de indicadores, Ficha de Indicadores de Resultados publicados en : https://tlanchinol.gob.mx/	Las personas servidoras públicas relacionadas con algún asunto de falta administrativa se mantienen atentas de sus procesos
componente 3	Seguimiento de los asuntos y eventos relacionados con la agenda de la oficina de Presidencia, cumplidos.	Porcentaje de asuntos y eventos relacionados con la agenda de la oficina de Presidencia	Panel de control de indicadores, Ficha de Indicadores de Resultados publicados en : https://tlanchinol.gob.mx/	Las personas ciudadanas y titulares de instancia de gobierno colaboran en los tiempos de la agenda del Presidente
Actividad 3.1	Asuntos relevantes a través del análisis y estudios de asesoría especializada, atendidos.	Porcentaje de asuntos relevantes atendidos con asesoría especializada	Panel de control de indicadores, Ficha de Indicadores de Resultados publicados en : https://tlanchinol.gob.mx/	Las personas relacionadas con algún asunto que requiere asesoría proporcionan la información necesaria para su atención



Actividad 3.2	Difusión de las obras y acciones a través de instrumentos de comunicación social, realizada.	Porcentaje de difusión de obras y acciones del Presidente realizadas	Panel de control de indicadores, Ficha de Indicadores de Resultados publicados en : https://tlanchinol.gob.mx/	Las unidades administrativas participan de toda la información
Actividad 3.3	Obligaciones de transparencia así como en la entrega de respuestas respecto a las solicitudes de información, atendidas.	Porcentaje de reportes de transparencia entregados	Panel de control de indicadores, Ficha de Indicadores de Resultados publicados en : https://tlanchinol.gob.mx/	Las instancias responsables de la recepción de los informes de transparencia los reciben en tiempo y forma
Actividad 3.4	Acciones que permitan el registro adecuado del capital humano así como el fortalecimiento de competencias y habilidades de las y los servidores públicos, realizadas.	Porcentaje de reportes de la administración de recursos humanos realizada	Panel de control de indicadores, Ficha de Indicadores de Resultados publicados en : https://tlanchinol.gob.mx/	Las y los servidores públicos responden adecuadamente a los lineamientos establecidos para el control de los recursos humanos

Elaboró



Lic. Flor Zuleyra Delgado Mariano
Directora de Planeación

Revisó



Lic. Georgina Yahayra Abrego Pinto
Contralora Interna Municipal

Autorizó



Lic. Gabino Hernández Vite
Presidente Municipal Constitucional

Vobo



Ing. María del Rosario Espíndola
Herrández
Secretaria de Desarrollo Económico



MUNICIPIO DE TLANCHINOL, HGO.
MIR 2026

ANEXO II. DEFINICIÓN DEL PROBLEMA

UNIDAD RESPONSABLE	Secretaría General Municipal
UNIDAD PRESUPUESTAL RESPONSABLE DE LA ELABORACIÓN DE LA MIR	Dirección de Planeación
UNIDADES PRESUPUESTALES INTEGRANTES DE LA MIR	Secretaría General Municipal, Dirección de Inventarios, Dirección Jurídica, Dirección del Registro del Estado Familiar, Correspondencia, Archivo, Junta de reclutamiento, Reglamentos, Conciliador, SIPINNA, Instancia municipal de la mujer
PROGRAMA SECTORIAL	Programa presupuestario para un Gobierno Cercano
PROGRAMA PRESUPUESTARIO	Programa presupuestario para un Gobierno Cercano

1. POBLACIÓN Ó ÁREA DE ENFOQUE POTENCIAL

37,722 habitantes distribuidos en la cabecera municipal con 6,117 habitantes 1 comunidad con 2,552 habitantes , 10 comunidades con más de mil habitantes y 69 comunidades con menos de mil habitantes.

2. POBLACIÓN Ó ÁREA DE ENFOQUE OBJETIVO

Población integrada por 19,245 mujeres y 18,477 hombres que habitan la cabecera municipal y las comunidades con necesidades de estrategias que permitan la cercanía con el gobierno municipal y con ello soluciones prontas y seguras a sus necesidades

3. PROBLEMÁTICA CENTRAL

Ciudadanía con ausencia de estrategias que permitan la cercanía con el gobierno municipal y con ello soluciones prontas y seguras a sus necesidades

4. MAGNITUD DEL PROBLEMA

4.1 POBLACIÓN POTENCIAL	4.2 POBLACIÓN OBJETIVO	4.3 POBLACIÓN ATENDIDA DEL EJERCICIO FISCAL ANTERIOR
37,722 habitantes distribuidos en la cabecera municipal con 6,117 habitantes 1 comunidad con 2,552 habitantes , 10 comunidades con más de mil habitantes y 69 comunidades con menos de mil habitantes.	Población integrada por 19,245 mujeres y 18,477 hombres que habitan la cabecera municipal y las comunidades con necesidades de estrategias que permitan la cercanía con el gobierno municipal y con ello soluciones prontas y seguras a sus necesidades	No se dispone de información cuantitativa de la población atendida en el ejercicio fiscal anterior, para este programa

5. EFECTO SUPERIOR (FIN)

Ausencia de condiciones para lograr un Tlanchinol con un Gobierno Municipal Justo, Honesto y Seguro



PROBLEMÁTICA CENTRAL	Ciudadanía con ausencia de estrategias que permitan la cercanía con el gobierno municipal y con ello soluciones prontas y seguras a sus necesidades		
BENEFICIARIOS	OPOSITORES	EJECUTORES	INDIFERENTES
Población integrada por 19,245 mujeres y 18,477 hombres que habitan la cabecera municipal y las comunidades con necesidades de estrategias que permitan la cercanía con el gobierno municipal y con ello soluciones prontas y seguras a sus necesidades	Personas con asuntos contrarios a la administración pública o con intereses que afectan a la administración pública municipal	Secretaría General Municipal, Dirección de Inventarios, Dirección Jurídica, Dirección del Registro del Estado Familiar, Correspondencia, Archivo, Junta de reclutamiento, Reglamentos, Conciliador, SIPINNA, Instancia municipal de la mujer	Personas que no habitan en el municipio o que no necesitan realizar ningún trámite o servicio con el gobierno municipal





UNIDAD RESPONSABLE	Secretaría General Municipal
UNIDAD PRESUPUESTAL RESPONSABLE DE LA ELABORACIÓN DE LA MIR	Dirección de Planeación
UNIDADES PRESUPUESTALES INTEGRANTES DE LA MIR	Secretaría General Municipal, Dirección de Inventarios, Dirección Jurídica, Dirección del Registro del Estado Familiar, Correspondencia, Archivo, Junta de reclutamiento, Reglamentos, Conciliador, SIPINNA, Instancia municipal de la mujer
PROGRAMA SECTORIAL	Programa presupuestario para un Gobierno Cercano
PROGRAMA PRESUPUESTARIO	Programa presupuestario para un Gobierno Cercano

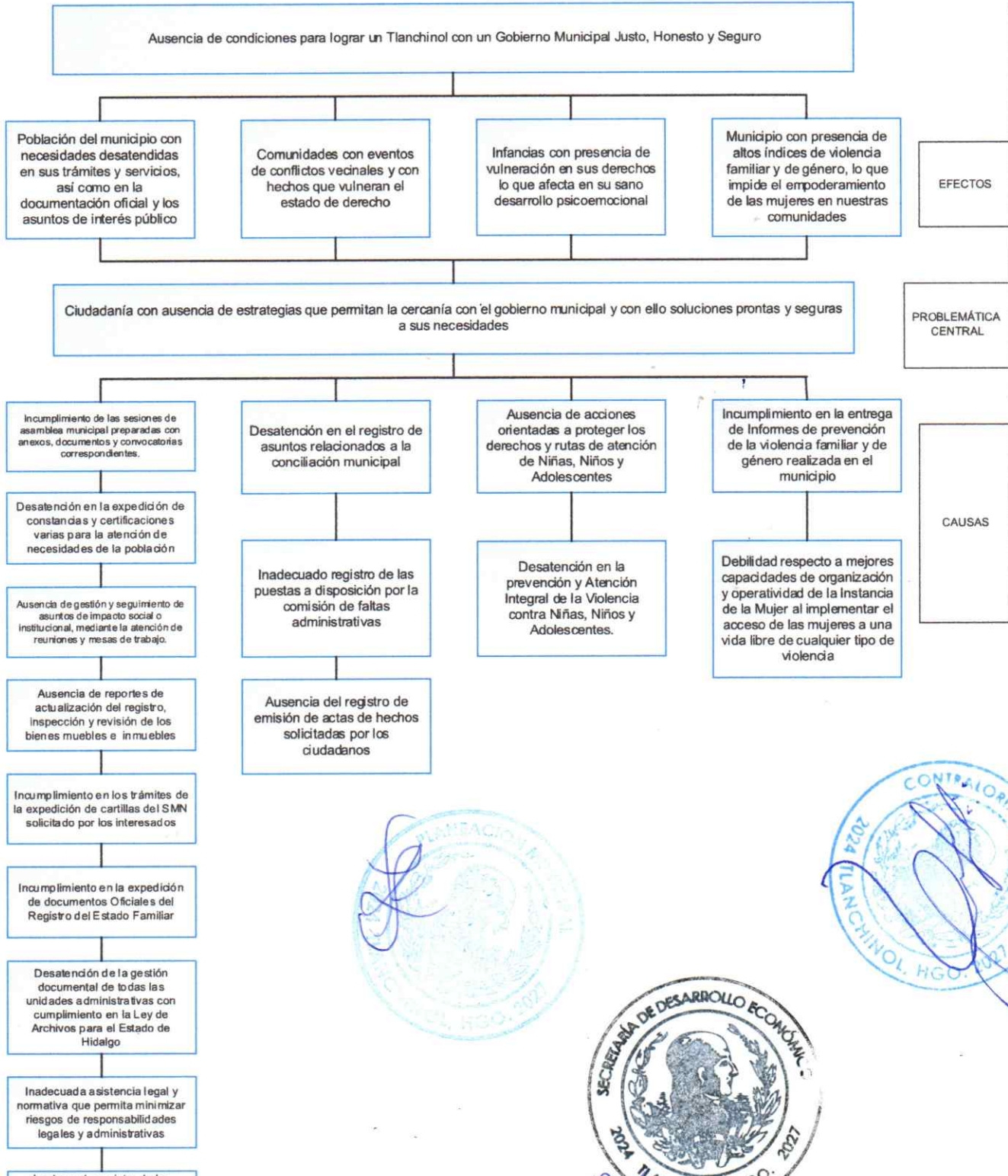

Inadecuado registro de los
oficios, documentos, correos
electrónicos dirigidos al gobierno
municipal, lo que impide su
atención en tiempo y forma

Desatención de las actividades
comerciales apegadas a la
normatividad y reglamentación que
impide el desarrollo ordenado y
económico de las comunidades.





UNIDAD RESPONSABLE	Secretaría General Municipal
UNIDAD PRESUPUESTAL RESPONSABLE DE LA ELABORACIÓN DE LA MIR	Dirección de Planeación
UNIDADES PRESUPUESTALES INTEGRANTES DE LA MIR	Secretaría General Municipal, Dirección de Inventarios, Dirección Jurídica, Dirección del Registro del Estado Familiar, Correspondencia, Archivo, Junta de reclutamiento, Reglamentos, Concllador, SIPINNA, Instancia municipal de la mujer
PROGRAMA SECTORIAL	Programa presupuestario para un Gobierno Cercano
PROGRAMA PRESUPUESTARIO	Programa presupuestario para un Gobierno Cercano

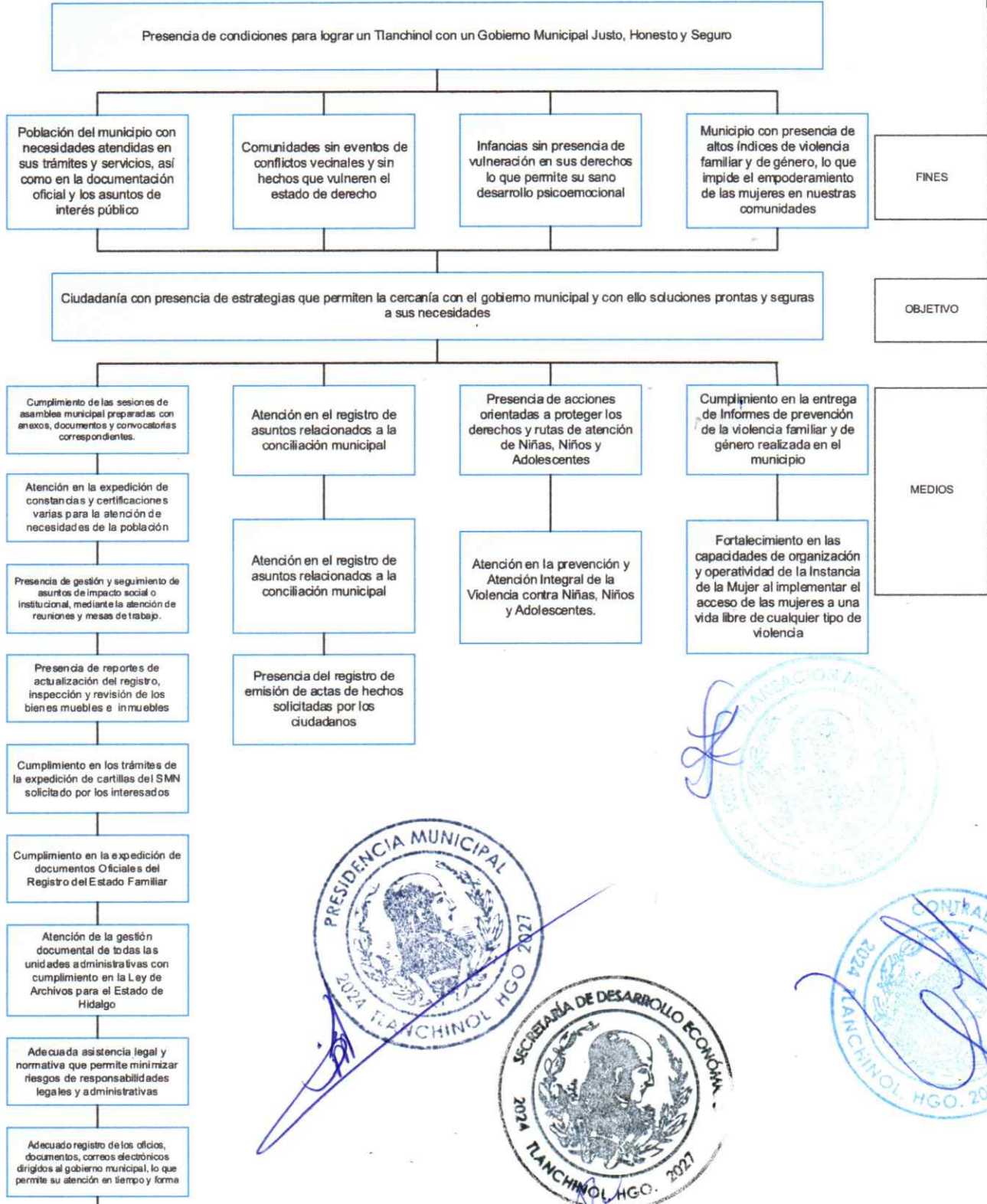

Atención de las actividades comerciales apegadas a la normatividad y reglamentación que permite el desarrollo ordenado y económico de las comunidades.





MUNICIPIO DE TLANCHINOL, HGO.

ANEXO VI. SELECCIÓN DE LAS ALTERNATIVAS

UNIDAD RESPONSABLE		Secretaría General Municipal						
UNIDAD PRESUPUESTAL RESPONSABLE DE LA ELABORACIÓN DE LA MIR		Dirección de Planeación						
UNIDADES PRESUPUESTALES INTEGRANTES DE LA MIR		Secretaría General Municipal, Dirección de Inventarios, Dirección Jurídica, Dirección del Registro del Estado Familiar, Correspondencia, Archivo, Junta de reclutamiento, Reglamentos, Conciliador, SIPINNA, Instancia municipal de la mujer						
PROGRAMA SECTORIAL		Programa presupuestario para un Gobierno Cercano						
PROGRAMA PRESUPUESTARIO		Programa presupuestario para un Gobierno Cercano						
ALTERNATIVAS COMPONENTES	a) FACULTAD JURÍDICA	b) PRESUPUESTO DISPONIBLE	c) REALIZABLE EN CORTO PLAZO	d) DISPONIBILIDAD TOTAL DE RECURSOS TÉCNICOS	e) DISPONIBILIDAD DE RECURSOS ADMINISTRATIVOS	f) CULTURAL Y SOCIALMENTE ACEPTABLE	g) ESTUDIO DE IMPACTO	TOTAL
Cumplimiento de las sesiones de asamblea municipal preparadas con anexos, documentos y convocatorias correspondientes.	3	3	3	3	3	3	1	19
Atención en el registro de asuntos relacionados a la conciliación municipal	3	3	3	3	3	3	1	19
Presencia de acciones orientadas a proteger los derechos y rutas de atención de Niñas, Niños y Adolescentes	3	3	3	3	3	3	1	19

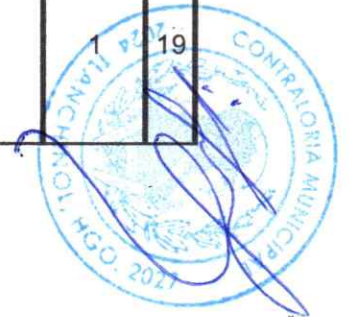

Cumplimiento en la entrega de Informes de prevención de la violencia familiar y de género realizada en el municipio	3	3	3	3	3	3	1	19
Escala: 3 = Viabilidad Alta; 2 = Viabilidad Media; 1 = Viabilidad Baja, N/A = No Aplica.								





MUNICIPIO DE TLANCHINOL, HGO.

PbR 2026

ANEXO VII. ESTRUCTURA ANALÍTICA DEL PROGRAMA PRESUPUESTARIO

UNIDAD RESPONSABLE	Secretaría General Municipal
UNIDAD PRESUPUESTAL RESPONSABLE DE LA ELABORACIÓN DE LA MIR	Dirección de Planeación
UNIDADES PRESUPUESTALES INTEGRANTES DE LA MIR	Secretaría General Municipal, Dirección de Inventarios, Dirección Jurídica, Dirección del Registro del Estado Familiar, Correspondencia, Archivo, Junta de reclutamiento, Reglamentos, Conciliador, SIPINNA, Instancia municipal de la mujer
PROGRAMA SECTORIAL	Programa presupuestario para un Gobierno Cercano
PROGRAMA PRESUPUESTARIO	Programa presupuestario para un Gobierno Cercano

PROBLEMÁTICA CENTRAL (PROVIENE DEL ÁRBOL DEL PROBLEMA)	SOLUCIÓN (PROVIENE DEL ÁRBOL DE OBJETIVO)
Ciudadanía con ausencia de estrategias que permitan la cercanía con el gobierno municipal y con ello soluciones prontas y seguras a sus necesidades	Ciudadanía con presencia de estrategias que permiten la cercanía con el gobierno municipal y con ello soluciones prontas y seguras a sus necesidades
Efectos	Fines
Población del municipio con necesidades desatendidas en sus trámites y servicios, así como en la documentación oficial y los asuntos de interés público	Población del municipio con necesidades atendidas en sus trámites y servicios, así como en la documentación oficial y los asuntos de interés público
Comunidades con eventos de conflictos vecinales y con hechos que vulneran el estado de derecho	Comunidades sin eventos de conflictos vecinales y sin hechos que vulneren el estado de derecho
Infancias con presencia de vulneración en sus derechos lo que afecta en su sano desarrollo psicoemocional	Infancias sin presencia de vulneración en sus derechos lo que permite su sano desarrollo psicoemocional
Municipio con presencia de altos índices de violencia familiar y de género, lo que impide el empoderamiento de las mujeres en nuestras comunidades	Municipio con presencia de altos índices de violencia familiar y de género, lo que impide el empoderamiento de las mujeres en nuestras comunidades



MAGNITUD (LÍNEA BASE)	MAGNITUD (RESULTADO ESPERADO)
No se dispone de información cuantitativa de la población atendida en el ejercicio fiscal anterior, para este programa	Población integrada por 19,245 mujeres y 18,477 hombres que habitan la cabecera municipal y las comunidades con estrategias que permiten la cercanía con el gobierno municipal y con ello soluciones prontas y seguras a sus necesidades
CAUSAS	MEDIOS
Incumplimiento de las sesiones de asamblea municipal preparadas con anexos, documentos y convocatorias correspondientes.	Cumplimiento de las sesiones de asamblea municipal preparadas con anexos, documentos y convocatorias correspondientes.
Desatención en la expedición de constancias y certificaciones varias para la atención de necesidades de la población	Atención en la expedición de constancias y certificaciones varias para la atención de necesidades de la población
Ausencia de gestión y seguimiento de asuntos de impacto social o institucional, mediante la atención de reuniones y mesas de trabajo.	Presencia de gestión y seguimiento de asuntos de impacto social o institucional, mediante la atención de reuniones y mesas de trabajo.
Ausencia de reportes de actualización del registro, inspección y revisión de los bienes muebles e inmuebles	Presencia de reportes de actualización del registro, inspección y revisión de los bienes muebles e inmuebles
Incumplimiento en los trámites de la expedición de cartillas del SMN solicitado por los interesados	Cumplimiento en los trámites de la expedición de cartillas del SMN solicitado por los interesados
Incumplimiento en la expedición de documentos Oficiales del Registro del Estado Familiar	Cumplimiento en la expedición de documentos Oficiales del Registro del Estado Familiar
Desatención de la gestión documental de todas las unidades administrativas con cumplimiento en la Ley de Archivos para el Estado de Hidalgo	Atención de la gestión documental de todas las unidades administrativas con cumplimiento en la Ley de Archivos para el Estado de Hidalgo
Inadecuada asistencia legal y normativa que permita minimizar riesgos de responsabilidades legales y administrativas	Adecuada asistencia legal y normativa que permite minimizar riesgos de responsabilidades legales y administrativas
Inadecuado registro de los oficios, documentos, correos electrónicos dirigidos al gobierno municipal, lo que impide su atención en tiempo y forma	Adecuado registro de los oficios, documentos, correos electrónicos dirigidos al gobierno municipal, lo que permite su atención en tiempo y forma



Desatención de las actividades comerciales apegadas a la normatividad y reglamentación que impide el desarrollo ordenado y económico de las comunidades	Atención de las actividades comerciales apegadas a la normatividad y reglamentación que permite el desarrollo ordenado y económico de las comunidades.
Desatención en el registro de asuntos relacionados a la conciliación municipal	Atención en el registro de asuntos relacionados a la conciliación municipal
Inadecuado registro de las puestas a disposición por la comisión de faltas administrativas	Adecuado registro de las puestas a disposición por la comisión de faltas administrativas
Ausencia del registro de emisión de actas de hechos solicitadas por los ciudadanos	Presencia del registro de emisión de actas de hechos solicitadas por los ciudadanos
Ausencia de acciones orientadas a proteger los derechos y rutas de atención de Niñas, Niños y Adolescentes	Presencia de acciones orientadas a proteger los derechos y rutas de atención de Niñas, Niños y Adolescentes
Desatención en la prevención y Atención Integral de la Violencia contra Niñas, Niños y Adolescentes.	Atención en la prevención y Atención Integral de la Violencia contra Niñas, Niños y Adolescentes.
Incumplimiento en la entrega de Informes de prevención de la violencia familiar y de género realizada en el municipio	Cumplimiento en la entrega de Informes de prevención de la violencia familiar y de género realizada en el municipio
Debilidad respecto a mejores capacidades de organización y operatividad de la Instancia de la Mujer al implementar el acceso de las mujeres a una vida libre de cualquier tipo de violencia	Fortalecimiento en las capacidades de organización y operatividad de la Instancia de la Mujer al implementar el acceso de las mujeres a una vida libre de cualquier tipo de violencia





MUNICIPIO DE TLANCHINOL, HGO.

FORMATO I. ALINEACIÓN DE LA MATRIZ DE INDICADORES PARA RESULTADOS AL PLAN MUNICIPAL DE DESARROLLO

DATOS DEL PROGRAMA

UNIDAD RESPONSABLE	Secretaría General Municipal
UNIDADES PRESUPUESTALES INTEGRALES	Secretaría General Municipal, Dirección de Inventarios, Dirección Jurídica, Dirección del Registro del Estado Familiar, Correspondencia, Archivo, Junta de reclutamiento, Reglamentos, Conciliador, SIPINNA, Instancia municipal de la mujer
PROGRAMA SECTORIAL	Programa presupuestario para un Gobierno Cercano
PROGRAMA PRESUPUESTARIO	Programa presupuestario para un Gobierno Cercano
UNIDAD PRESUPUESTAL RESPONSABLE DE LA MIR	Dirección de Planeación

ALINEACIÓN

RAMO	De acuerdo al catálogo del ramo
EJE ESTRATÉGICO	
OBJETIVO ESTRATÉGICO	

CLASIFICACIÓN FUNCIONAL

FINALIDAD	1. Gobierno
FUNCIÓN	1.3 Coordinación de la Política de Gobierno
SUBFUNCIÓN	1.3.4 Función Pública

OTROS DATOS

AÑO OPERANDO:	2025		
EL PROGRAMA PRESUPUESTARIO ENTREGA BIENES Y SERVICIOS A:	a) POBLACIÓN EN GENERAL	b) ADMINISTRACIÓN PÚBLICA	a) AMBAS



Matriz de Indicadores de Resultados (MIR)

Datos de Identificación del Programa

Programa presupuestario para un Gobierno Cercano
Alineación al Plan Municipal de Desarrollo
1Eje: Un Tlanchinol con un Gobierno Municipal Justo, Honesto y Seguro
1.1 Consolidar un gobierno Municipal eficiente, gestor y cercano, optimizando los servicios y la atención ciudadana oportuna y de calidad para todas y todos.
1.1.2 Agilizar los procesos administrativos a través de la actualización tecnológica
1.1.3 Implementar programas de actualización y capacitación de los servidores públicos.
1.2 Fortalecer la confianza ciudadana mediante la promoción de la Gobernanza Municipal y el uso eficiente de los recursos, asegurando un gobierno transparente y participativo.
Alineación a los Objetivos de Desarrollo Sostenible

16 PAZ, JUSTICIA E INSTITUCIONES SÓLIDAS  Objetivo 16. Promover sociedades pacíficas e inclusivas para el desarrollo sostenible, facilitar el acceso a la justicia para todos y construir a todos los niveles instituciones eficaces e inclusivas que rindan cuentas
16.3 Promover el estado de derecho en los planos nacional e internacional y garantizar la igualdad de acceso a la justicia para todos
16.5 Reducir considerablemente la corrupción y el soborno en todas sus formas
16.6 Crear a todos los niveles instituciones eficaces y transparentes que rindan cuentas
16.b Promover y aplicar leyes y políticas no discriminatorias en favor del desarrollo sostenible

Unidad Responsable: Secretaría General Municipal

Unidad Presupuestal Responsable de la Elaboración de la MIR: Dirección de Planeación

Programa Sectorial: Programa presupuestario para un Gobierno Cercano

Programa Presupuestario: Programa presupuestario para un Gobierno Cercano

Nivel	Resumen Narrativo	Indicadores	Medios de Verificación	Supuestos
Fin	Contribuir en instalar condiciones para lograr un Tlanchinol con un Gobierno Municipal Justo, Honesto y Seguro	Porcentaje de actas de cabildo firmadas por la asamblea completa	Panel de control de indicadores, Ficha de Indicadores de Resultados publicados en : https://tlanchinol.gob.mx/	Las y los integrantes de la asamblea municipal se involucran en las condiciones para lograr un Tlanchinol con un Gobierno Municipal Justo, Honesto y Seguro
Propósito	Ciudadanía con presencia de estrategias que permiten la cercanía con el gobierno municipal y con ello soluciones prontas y seguras a sus necesidades	Porcentaje de ciudadanos atendidos con soluciones prontas y seguras a sus necesidades	Panel de control de indicadores, Ficha de Indicadores de Resultados publicados en : https://tlanchinol.gob.mx/	Las y los ciudadanos colaboran en las estrategias para lograr soluciones prontas y seguras a sus necesidades
componente 1	Sesiones de asamblea municipal preparadas con anexos, documentos y convocatorias correspondientes, cumplidas.	Porcentaje de sesiones de cabildo realizadas	Panel de control de indicadores, Ficha de Indicadores de Resultados publicados en : https://tlanchinol.gob.mx/	Los integrantes de la asamblea municipal acuden responsablemente a las sesiones de cabildo convocadas



actividad 1.1	Expedición de constancias y certificaciones varias para la atención de necesidades de la población	porcentaje de constancias y certificaciones varias para la atención de la población	Panel de control de indicadores, Ficha de Indicadores de Resultados publicados en : https://tlanchinol.gob.mx/	La población atiende responsablemente los requerimientos para sus trámites de certificaciones y constancias
actividad 1.2	Gestión y seguimiento de asuntos de impacto social o institucional, mediante la atención de reuniones y mesas de trabajo.	Porcentaje de reuniones y mesas de trabajo para la gestión y seguimiento de asuntos	Panel de control de indicadores, Ficha de Indicadores de Resultados publicados en : https://tlanchinol.gob.mx/	Las personas interesadas en resolver problemáticas sociales acuden a las reuniones y mesas de trabajo en tiempo y forma
actividad 1.3	Reportes de actualización del registro, inspección y revisión de los bienes muebles e inmuebles	Porcentaje de registros de inventarios realizados	Panel de control de indicadores, Ficha de Indicadores de Resultados publicados en : https://tlanchinol.gob.mx/	Las y los servidores públicos colaboran responsablemente con los trabajos de inspección y revisión de los bienes muebles e inmuebles
actividad 1.4	Trámites de la expedición de cartillas del SMN solicitado por los interesados	Porcentaje de trámites de expedición de cartillas del SMN realizados	Panel de control de indicadores, Ficha de Indicadores de Resultados publicados en : https://tlanchinol.gob.mx/	Las personas interesadas en su expedición de cartillas del SMN cumplen en tiempo y forma con la documentación y requisitos solicitados
actividad 1.5	Expedición de documentos Oficiales del Registro del Estado Familiar	Porcentaje de expedición de documentos del registro del estado familiar	Panel de control de indicadores, Ficha de Indicadores de Resultados publicados en : https://tlanchinol.gob.mx/	Las personas atienden responsablemente con la documentación y requisitos para los trámites del registro del estado familiar
actividad 1.6	Gestión documental de todas las unidades administrativas con cumplimiento en la Ley de Archivos para el Estado de Hidalgo	Porcentaje de acciones de gestión documental realizadas	Panel de control de indicadores, Ficha de Indicadores de Resultados publicados en : https://tlanchinol.gob.mx/	Las unidades administrativas colaboran responsablemente en los trabajos de archivo del municipio
actividad 1.7	Asistencia legal y normativa que permite minimizar riesgos de responsabilidades legales y administrativas	Porcentaje de asuntos atendidos con asistencia legal	Panel de control de indicadores, Ficha de Indicadores de Resultados publicados en : https://tlanchinol.gob.mx/	Las unidades administrativas entregan la información y documentación necesaria y suficiente para la atención de sus asuntos jurídico administrativos
actividad 1.8	Registro de los oficios, documentos, correos electrónicos dirigidos al gobierno municipal, lo que permite su atención en tiempo y forma	Porcentaje de reportes de registro de correspondencia	Panel de control de indicadores, Ficha de Indicadores de Resultados publicados en : https://tlanchinol.gob.mx/	Las personas que envían correspondencia al gobierno municipal atienden con responsabilidad los requerimientos establecidos



actividad 1.9	Atención de las actividades comerciales apegadas a la normatividad y reglamentación que permite el desarrollo ordenado y económico de las comunidades.	Porcentaje de las acciones realizadas respecto a la reglamentación del comercio	Panel de control de indicadores, Ficha de Indicadores de Resultados publicados en : https://tlanchinol.gob.mx/	Las personas con actividades comerciales dan cumplimiento a lo establecido en la reglamentación y normatividad
componente 2	Registro de asuntos relacionados a la conciliación municipal, atendidos	Porcentaje de informes de los asuntos atendidos a través de la conciliación municipal	Panel de control de indicadores, Ficha de Indicadores de Resultados publicados en : https://tlanchinol.gob.mx/	Las personas con asuntos de conciliación y resolución de conflictos atienden con atención la normatividad establecida
actividad 2.1	Registro de las puestas a disposición por la comisión de faltas administrativas	Porcentaje de calificación de faltas administrativas realizadas	Panel de control de indicadores, Ficha de Indicadores de Resultados publicados en : https://tlanchinol.gob.mx/	Las personas infractoras y familiares cumplen con lo establecido de acuerdo a la calificación de sus faltas administrativas
actividad 2.2	Registro de emisión de actas de hechos solicitadas por los ciudadanos	porcentaje de emisión de actas de hechos solicitadas por los ciudadanos	Panel de control de indicadores, Ficha de Indicadores de Resultados publicados en : https://tlanchinol.gob.mx/	Las personas que solicitan la elaboración de actas de hechos son responsables de sus testimonios
componente 3	Acciones orientadas a proteger los derechos y rutas de atención de Niñas, Niños y Adolescentes, presentadas.	Porcentaje de acciones orientadas a proteger los derechos y rutas de atención de NNA	Panel de control de indicadores, Ficha de Indicadores de Resultados publicados en : https://tlanchinol.gob.mx/	La población responde favorablemente en las acciones para proteger los derechos de las NNA
actividad 3.1	Prevención y Atención Integral de la Violencia contra Niñas, Niños y Adolescentes.	Porcentaje de acciones de prevención y atención integral de la violencia en contra de NNA	Panel de control de indicadores, Ficha de Indicadores de Resultados publicados en : https://tlanchinol.gob.mx/	Las comunidades del municipio participan con interés en la protección de los derechos de las NNA
componente 4	Informes de prevención de violencia familiar y de género realizada en el municipio, entregados.	Porcentaje de informes de de violencia familiar y de género atendidas en el municipio	Panel de control de indicadores, Ficha de Indicadores de Resultados publicados en : https://tlanchinol.gob.mx/	Las instancias gubernamentales coadyuvan responsablemente en los asuntos de violencia de género
Actividad 4.1	Fortalecimiento en las capacidades de organización y operatividad de la Instancia de la Mujer al implementar el acceso de las mujeres a una vida libre de cualquier tipo de violencia	Porcentaje de acciones de atención a mujeres violentadas	Panel de control de indicadores, Ficha de Indicadores de Resultados publicados en : https://tlanchinol.gob.mx/	Las mujeres con eventos de violencia colaboran con las instituciones para la atención de sus asuntos

Elaboró

 Lic. Flor Zuleyra Delgado Mariano
 Directora de Planeación

Revisó

 Lic. Georgina Yahayra Abrego Pinto
 Contralora Interna Municipal

Autorizó

 Lic. Gabino Hernández Vite
 Presidente Municipal Constitucional

VoBo

 Ing. María del Rosario Espinola Hernández
 Secretaria de Desarrollo Económico



MUNICIPIO DE TLANCHINOL, HGO.
MIR 2026

ANEXO II. DEFINICIÓN DEL PROBLEMA

UNIDAD RESPONSABLE	Secretaría de Finanzas
UNIDAD PRESUPUESTAL RESPONSABLE DE LA ELABORACIÓN DE LA MIR	Dirección de Planeación
UNIDADES PRESUPUESTALES INTEGRANTES DE LA MIR	Secretaría de Finanzas, Dirección de Tesorería, Departamento de Contabilidad, Departamento de Recaudación Fiscal
PROGRAMA SECTORIAL	Programa presupuestario de Hacienda Pública
PROGRAMA PRESUPUESTARIO	Programa presupuestario de Hacienda Pública

1. POBLACIÓN Ó ÁREA DE ENFOQUE POTENCIAL

37,722 habitantes distribuidos en la cabecera municipal con 6,117 habitantes 1 comunidad con 2,552 habitantes , 10 comunidades con más de mil habitantes y 69 comunidades con menos de mil habitantes.

2. POBLACIÓN Ó ÁREA DE ENFOQUE OBJETIVO

Población integrada por 19,245 mujeres y 18,477 hombres que habitan la cabecera municipal y las comunidades con necesidades del uso de recursos públicos con impacto positivo en la ciudadanía

3. PROBLEMÁTICA CENTRAL

Incorrecta administración de los recursos públicos que impide que su uso tenga impacto positivo en la ciudadanía

4. MAGNITUD DEL PROBLEMA

4.1 POBLACIÓN POTENCIAL	4.2 POBLACIÓN OBJETIVO	4.3 POBLACIÓN ATENDIDA DEL EJERCICIO FISCAL ANTERIOR
37,722 habitantes distribuidos en la cabecera municipal con 6,117 habitantes 1 comunidad con 2,552 habitantes , 10 comunidades con más de mil habitantes y 69 comunidades con menos de mil habitantes.	Población integrada por 19,245 mujeres y 18,477 hombres que habitan la cabecera municipal y las comunidades con necesidades del uso de recursos públicos con impacto positivo en la ciudadanía	No se dispone de información cuantitativa de la población atendida en el ejercicio fiscal anterior, para este programa

5. EFECTO SUPERIOR (FIN)

Población que advierte un uso inadecuado de los recursos públicos situación que impide lograr un Tlanchinol con un Gobierno Municipal Justo Honesto y Seguro



PROBLEMÁTICA CENTRAL	Incorrecta administración de los recursos públicos que impide que su uso tenga impacto positivo en la ciudadanía		
BENEFICIARIOS	OPOSITORES	EJECUTORES	INDIFERENTES
Población integrada por 19,245 mujeres y 18,477 hombres que habitan la cabecera municipal y las comunidades con necesidades del uso de recursos públicos con impacto positivo en la ciudadanía	Personas con asuntos contrarios a la administración pública o con intereses que afectan a la administración pública municipal	Secretaría de Finanzas, Dirección de Tesorería, Departamento de Contabilidad, Departamento de Recaudación Fiscal	Personas que no habitan en el municipio o que no necesitan realizar ningún trámite o servicio con el gobierno municipal

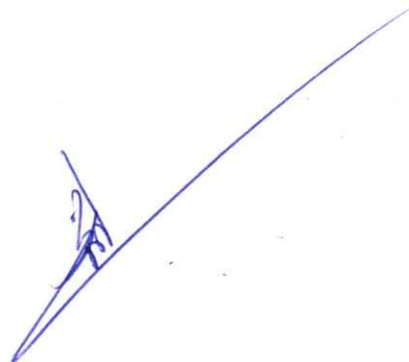



UNIDAD RESPONSABLE	Secretaría de Finanzas
UNIDAD PRESUPUESTAL RESPONSABLE DE LA ELABORACIÓN DE LA MIR	Dirección de Planeación
UNIDADES PRESUPUESTALES INTEGRANTES DE LA MIR	Secretaría de Finanzas, Dirección de Tesorería, Departamento de Contabilidad, Departamento de Recaudación Fiscal
PROGRAMA SECTORIAL	Programa presupuestario de Hacienda Pública
PROGRAMA PRESUPUESTARIO	Programa presupuestario de Hacienda Pública

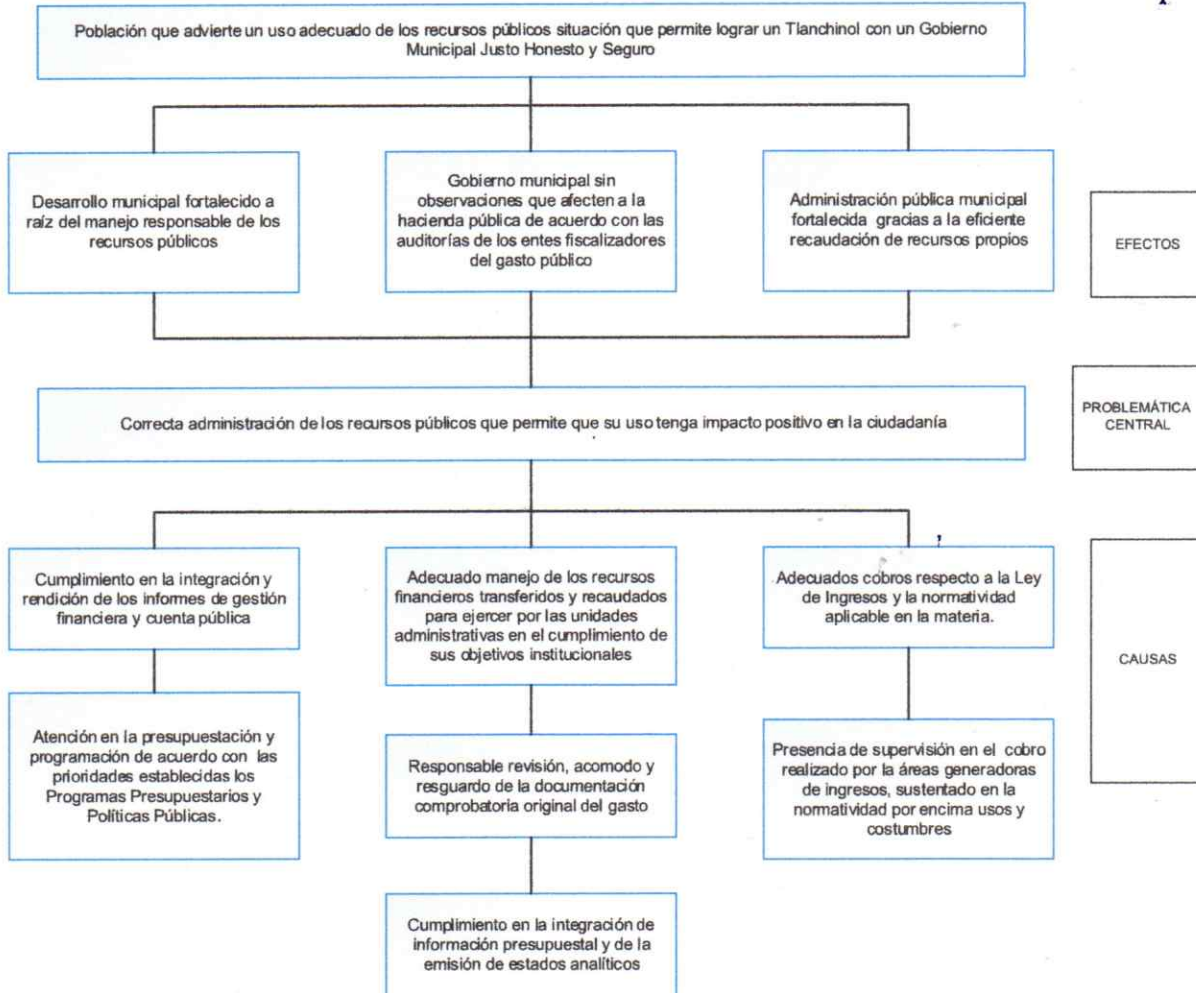

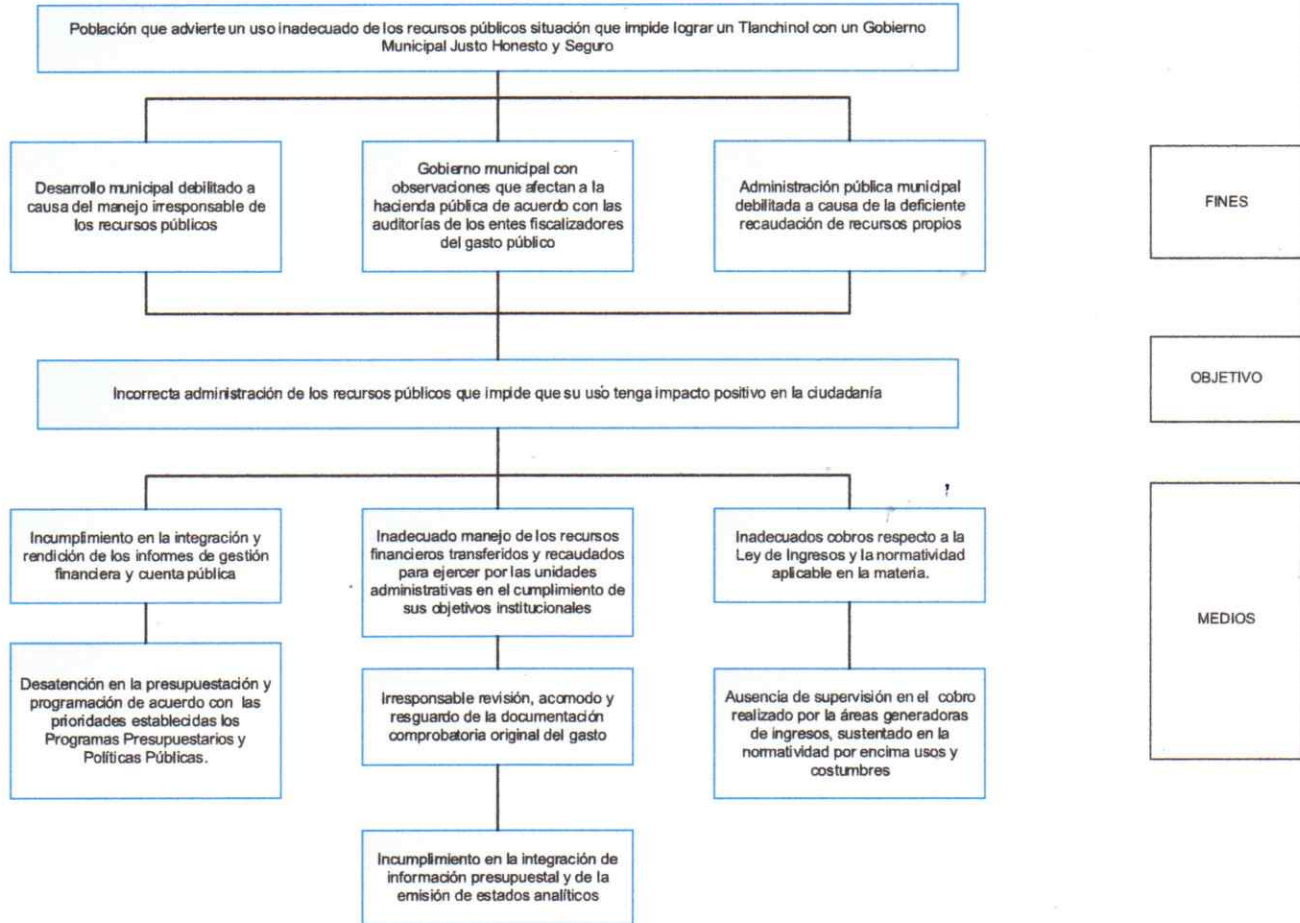

UNIDAD RESPONSABLE	Secretaría de Finanzas
UNIDAD PRESUPUESTAL RESPONSABLE DE LA ELABORACIÓN DE LA MIR	Dirección de Planeación
UNIDADES PRESUPUESTALES INTEGRANTES DE LA MIR	Secretaría de Finanzas, Dirección de Tesorería, Departamento de Contabilidad, Departamento de Recaudación Fiscal
PROGRAMA SECTORIAL	Programa presupuestario de Hacienda Pública
PROGRAMA PRESUPUESTARIO	Programa presupuestario de Hacienda Pública





MUNICIPIO DE TLANCHINOL, HGO.

ANEXO VI. SELECCIÓN DE LAS ALTERNATIVAS

UNIDAD RESPONSABLE	Secretaría de Finanzas
UNIDAD PRESUPUESTAL RESPONSABLE DE LA ELABORACIÓN DE LA MIR	Dirección de Planeación
UNIDADES PRESUPUESTALES INTEGRANTES DE LA MIR	Secretaría de Finanzas, Dirección de Tesorería, Departamento de Contabilidad, Departamento de Recaudación Fiscal
PROGRAMA SECTORIAL	Programa presupuestario de Hacienda Pública
PROGRAMA PRESUPUESTARIO	Programa presupuestario de Hacienda Pública

ALTERNATIVAS COMPONENTES	a) FACULTAD JURÍDICA	b) PRESUPUESTO DISPONIBLE	c) REALIZABLE EN CORTO PLAZO	d) DISPONIBILIDAD TOTAL DE RECURSOS TÉCNICOS	e) DISPONIBILIDAD DE RECURSOS ADMINISTRATIVOS	f) CULTURAL Y SOCIALMENTE ACEPTABLE	g) ESTUDIO DE IMPACTO	TOTAL
Cumplimiento en la integración y rendición de los informes de gestión financiera y cuenta pública	3	3	3	3	3	3	1	19
Adecuado manejo de los recursos financieros transferidos y recaudados para ejercer por las unidades administrativas en el cumplimiento de sus objetivos institucionales	3	3	3	3	3	3	1	19
Adecuados cobros respecto a la Ley de Ingresos y la normatividad aplicable en la materia	3	3	3	3	3	3	1	19

Escala: 3 = Viabilidad Alta; 2 = Viabilidad Media; 1 = Viabilidad Baja, N/A = No Aplica





MUNICIPIO DE TLANCHINOL, HGO.

PbR 2026

ANEXO VII. ESTRUCTURA ANALÍTICA DEL PROGRAMA PRESUPUESTARIO

UNIDAD RESPONSABLE	Secretaría de Finanzas
UNIDAD PRESUPUESTAL RESPONSABLE DE LA ELABORACIÓN DE LA MIR	Dirección de Planeación
UNIDADES PRESUPUESTALES INTEGRANTES DE LA MIR	Secretaría de Finanzas, Dirección de Tesorería, Departamento de Contabilidad, Departamento de Recaudación Fiscal
PROGRAMA SECTORIAL	Programa presupuestario de Hacienda Pública
PROGRAMA PRESUPUESTARIO	Programa presupuestario de Hacienda Pública

PROBLEMÁTICA CENTRAL (PROVIENE DEL ÁRBOL DEL PROBLEMA)	SOLUCIÓN (PROVIENE DEL ÁRBOL DE OBJETIVO)
Incorrecta administración de los recursos públicos que impide que su uso tenga impacto positivo en la ciudadanía	Correcta administración de los recursos públicos que permite que su uso tenga impacto positivo en la ciudadanía
Efectos	Fines
Desarrollo municipal debilitado a causa del manejo irresponsable de los recursos públicos	Desarrollo municipal fortalecido a raíz del manejo responsable de los recursos públicos
Gobierno municipal con observaciones que afectan a la hacienda pública de acuerdo con las auditorías de los entes fiscalizadores del gasto público	Gobierno municipal sin observaciones que afecten a la hacienda pública de acuerdo con las auditorías de los entes fiscalizadores del gasto público
Administración pública municipal debilitada a causa de la deficiente recaudación de recursos propios	Administración pública municipal fortalecida gracias a la eficiente recaudación de recursos propios
MAGNITUD (LÍNEA BASE)	MAGNITUD (RESULTADO ESPERADO)
No se dispone de información cuantitativa de la población atendida en el ejercicio fiscal anterior, para este programa	Población integrada por 19,245 mujeres y 18,477 hombres que habitan la cabecera municipal y las comunidades con necesidades del uso de recursos públicos con impacto positivo en la ciudadanía
CAUSAS	MEDIOS



Incumplimiento en la integración y rendición de los informes de gestión financiera y cuenta pública	Cumplimiento en la integración y rendición de los informes de gestión financiera y cuenta pública
Desatención en la presupuestación y programación de acuerdo con las prioridades establecidas los Programas Presupuestarios y Políticas Públicas.	Atención en la presupuestación y programación de acuerdo con las prioridades establecidas los Programas Presupuestarios y Políticas Públicas.
Inadecuado manejo de los recursos financieros transferidos y recaudados para ejercer por las unidades administrativas en el cumplimiento de sus objetivos institucionales	Adecuado manejo de los recursos financieros transferidos y recaudados para ejercer por las unidades administrativas en el cumplimiento de sus objetivos institucionales
Irresponsable revisión, acomodo y resguardo de la documentacion comprobatoria original del gasto	Responsable revisión, acomodo y resguardo de la documentacion comprobatoria original del gasto
Incumplimiento en la integración de información presupuestal y de la emisión de estados analíticos	Cumplimiento en la integración de información presupuestal y de la emisión de estados analíticos
Inadecuados cobros respecto a la Ley de Ingresos y la normatividad aplicable en la materia.	Adecuados cobros respecto a la Ley de Ingresos y la normatividad aplicable en la materia.
Ausencia de supervisión en el cobro realizado por la áreas generadoras de ingresos,sustentado en la normatividad por encima usos y costumbres	Presencia de supervisión en el cobro realizado por la áreas generadoras de ingresos,sustentado en la normatividad por encima usos y costumbres





MUNICIPIO DE TLANCHINOL, HGO.

FORMATO I. ALINEACIÓN DE LA MATRIZ DE INDICADORES
PARA RESULTADOS AL PLAN MUNICIPAL DE DESARROLLO

DATOS DEL PROGRAMA

UNIDAD RESPONSABLE	Secretaría de Finanzas
UNIDADES PRESUPUESTALES INTEGRALES	Secretaría de Finanzas, Dirección de Tesorería, Departamento de Contabilidad, Departamento de Recaudación Fiscal
PROGRAMA SECTORIAL	Programa presupuestario de Hacienda Pública
PROGRAMA PRESUPUESTARIO	Programa presupuestario de Hacienda Pública
UNIDAD PRESUPUESTAL RESPONSABLE DE LA MIR	Dirección de Planeación

ALINEACIÓN

RAMO	De acuerdo al catálogo del ramo
EJE ESTRATÉGICO	1Eje: Un Tlanchinol con un Gobierno Municipal Justo, Honesto y Seguro
OBJETIVO ESTRATÉGICO	1.1.4Mejorar el rendimiento financiero a través del incremento de ingresos y la racionalización de gastos de los servicios.

CLASIFICACIÓN FUNCIONAL

FINALIDAD	1. Gobierno
FUNCIÓN	1.3 Coordinación de la Política de Gobierno
SUBFUNCIÓN	1.3.4 Función Pública

OTROS DATOS

AÑO OPERANDO:	2025		
EL PROGRAMA PRESUPUESTARIO ENTREGA BIENES Y SERVICIOS A:	a) POBLACIÓN EN GENERAL	b) ADMINISTRACIÓN PÚBLICA	a) AMBAS



Matriz de Indicadores de Resultados (MIR)

Datos de Identificación del Programa

Programa presupuestario de Hacienda Pública

Alineación al Plan Municipal de Desarrollo

Eje: Un Tlanchinol con un Gobierno Municipal Justo, Honesto y Seguro

1.1.4 Mejorar el rendimiento financiero a través del incremento de ingresos y la racionalización de gastos de los servicios.

Alineación a los Objetivos de Desarrollo Sostenible



16 PAZ, JUSTICIA E INSTITUCIONES SÓLIDAS



Objetivo 16. Promover sociedades pacíficas e inclusivas para el desarrollo sostenible, facilitar el acceso a la justicia para todos y construir a todos los niveles instituciones eficaces e inclusivas que rindan cuentas

- 16.3 Promover el estado de derecho en los planos nacional e internacional y garantizar la igualdad de acceso a la justicia para todos
- 16.5 Reducir considerablemente la corrupción y el soborno en todas sus formas
- 16.6 Crear a todos los niveles instituciones eficaces y transparentes que rindan cuentas
- 16.b Promover y aplicar leyes y políticas no discriminatorias en favor del desarrollo sostenible

Unidad Responsable: Secretaría de Finanzas

Unidad Presupuestal Responsable de la Elaboración de la MIR: Dirección de Planeación

Programa Sectorial: Programa presupuestario de Hacienda Pública

Programa Presupuestario: Programa presupuestario de Hacienda Pública

Nivel	Resumen Narrativo	Indicadores	Medios de Verificación	Supuestos
Fin	Contribuir a que la población advierta un uso adecuado de los recursos públicos situación que permitirá lograr un Tlanchinol con un Gobierno Municipal Justo Honesto y Seguro	Porcentaje favorable del índice municipal de rendición de cuentas	Panel de control de indicadores, Ficha de Indicadores de Resultados publicados en: https://tlanchinol.gob.mx/	La ASEH publica en tiempo y forma los resultados respecto al IMRC
Propósito	Realizar una correcta administración de los recursos públicos que permitirá que su uso tenga impacto positivo en la ciudadanía	Porcentaje de comunidades alcanzadas con obras y acciones a través del correcto uso de recursos públicos	Panel de control de indicadores, Ficha de Indicadores de Resultados publicados en: https://tlanchinol.gob.mx/	La población se mantiene atenta de las obras y acciones realizadas en sus comunidades
componente 1	Integración y rendición de los informes de gestión financiera y cuenta pública, cumplida.	Porcentaje de entregas de informes de gestión financiera y cuenta pública	Panel de control de indicadores, Ficha de Indicadores de Resultados publicados en: https://tlanchinol.gob.mx/	Las unidades administrativas responsables de entregar información trimestral cumplen responsablemente con lo que solicita la guía de la ASEH



actividad 1.1	Presupuestación y programación de acuerdo con las prioridades establecidas los Programas Presupuestarios y Políticas Públicas, atendida.	Porcentaje de informes de resultados alcanzados por los programas presupuestarios	Panel de control de indicadores, Ficha de Indicadores de Resultados publicados en : https://tlanchinol.gob.mx/	Las unidades administrativas entregan puntualmente los resultados respecto de sus indicadores
componente 2	Manejo de los recursos financieros transferidos y recaudados para ejercer por las unidades administrativas en el cumplimiento de sus objetivos institucionales, adecuada.	Porcentaje de cumplimiento de entrega de información para las Evaluaciones de Armonización contable (SEVAC) así de la carga en el PREED	Panel de control de indicadores, Ficha de Indicadores de Resultados publicados en : https://tlanchinol.gob.mx/	Las unidades administrativas realizan la gestión de recursos de manera responsable y adecuada
Actividad.2.1	Revisión, acomodo y resguardo de la documentación comprobatoria original del gasto	Porcentaje de obligaciones de transparencia y publicación de armonización contable cumplidas	Panel de control de indicadores, Ficha de Indicadores de Resultados publicados en : https://tlanchinol.gob.mx/	Las unidades administrativas cumplen con la entrega adecuada de documentos para sus comprobaciones
Actividad.2.2	Integración de información presupuestal y de la emisión de estados analíticos	Porcentaje de estados y reportes analíticos presupuestales emitidos	Panel de control de indicadores, Ficha de Indicadores de Resultados publicados en : https://tlanchinol.gob.mx/	Las personas responsables de la integración de la cuenta pública atienden lo dispuesto por la armonización contable
componente 3	Cobros respecto a la Ley de Ingresos y la normatividad aplicable en la materia, adecuados.	Porcentaje de reporte de ingresos de las áreas generadoras que realizan cobros conforme a lo estipulado en la Ley de Ingresos y ordenamientos legales correspondientes	Panel de control de indicadores, Ficha de Indicadores de Resultados publicados en : https://tlanchinol.gob.mx/	Contribuyente realiza el pago de sus contribuciones de acuerdo a lo estipulado en la Ley de Ingresos y en los ordenamientos legales correspondientes
Actividad 3.1	Supervisión en el cobro realizado por la áreas generadoras de ingresos sustentado en la normatividad por encima usos y costumbres	Porcentaje de reportes de supervisión en las áreas generadoras de ingresos.	Panel de control de indicadores, Ficha de Indicadores de Resultados publicados en : https://tlanchinol.gob.mx/	Contribuyente realiza el pago de sus contribuciones de acuerdo a lo estipulado en la Ley de Ingresos y en los ordenamientos legales correspondientes

Elaboró



Lic. Flor Zuleyra Delgado Mariano
Directora de Planeación

Revisó



Lic. Georgina Yahayra Abrego Pinto
Contralora Interna Municipal

Autorizó



Lic. Gabino Hernández Vite
Presidente Municipal Constitucional

VoBo



Ing. María del Rosario Espindola Hernández
Secretaria de Desarrollo Económico



MUNICIPIO DE TLANCHINOL, HGO.
MIR 2026

ANEXO II. DEFINICIÓN DEL PROBLEMA

UNIDAD RESPONSABLE	Secretaría de Desarrollo Municipal
UNIDAD PRESUPUESTAL RESPONSABLE DE LA ELABORACIÓN DE LA MIR	Dirección de Planeación
UNIDADES PRESUPUESTALES INTEGRANTES DE LA MIR	Secretaría de Desarrollo Municipal, Dirección de Obras Públicas, Dirección de Catastro, Departamento de Agua Municipal, Departamento de Ecología Municipal, Coordinación de Informática, Dirección de Servicios Públicos
PROGRAMA SECTORIAL	Programa presupuestario para un Desarrollo con Servicios Sustentables
PROGRAMA PRESUPUESTARIO	Programa presupuestario para un Desarrollo con Servicios Sustentables

1. POBLACIÓN Ó ÁREA DE ENFOQUE POTENCIAL

37,722 habitantes distribuidos en la cabecera municipal con 6,117 habitantes 1 comunidad con 2,552 habitantes , 10 comunidades con más de mil habitantes y 69 comunidades con menos de mil habitantes.

2. POBLACIÓN Ó ÁREA DE ENFOQUE OBJETIVO

Población integrada por 19,245 mujeres y 18,477 hombres que habitan la cabecera municipal y las comunidades con necesidades de infraestructura sustentable, mejoramiento tecnológico y cuidado de los recursos naturales

3. PROBLEMÁTICA CENTRAL

Población con ausencia de proyectos municipales que impiden el desarrollo económico y social del municipio, con carencia de infraestructura sustentable, mejoramiento tecnológico y cuidado de los recursos naturales

4. MAGNITUD DEL PROBLEMA

4.1 POBLACIÓN POTENCIAL	4.2 POBLACIÓN OBJETIVO	4.3 POBLACIÓN ATENDIDA DEL EJERCICIO FISCAL ANTERIOR
37,722 habitantes distribuidos en la cabecera municipal con 6,117 habitantes 1 comunidad con 2,552 habitantes , 10 comunidades con más de mil habitantes y 69 comunidades con menos de mil habitantes.	Población integrada por 19,245 mujeres y 18,477 hombres que habitan la cabecera municipal y las comunidades con necesidades de infraestructura sustentable, mejoramiento tecnológico y cuidado de los recursos naturales	No se dispone de información cuantitativa de la población atendida en el ejercicio fiscal anterior, para este programa

5. EFECTO SUPERIOR (FIN)

Ausencia de desarrollo Sostenible e Infraestructura Transformadora en Tlanchinol



<p>PROBLEMÁTICA CENTRAL</p>	<p>Población con ausencia de proyectos municipales que impiden el desarrollo económico y social del municipio, con carencia de infraestructura sustentable, mejoramiento tecnológico y cuidado de los recursos naturales</p>		
<p>BENEFICIARIOS</p>	<p>OPOSITORES</p>	<p>EJECUTORES</p>	<p>INDIFERENTES</p>
<p>Población integrada por 19,245 mujeres y 18,477 hombres que habitan la cabecera municipal y las comunidades con necesidades de infraestructura sustentable, mejoramiento tecnológico y cuidado de los recursos naturales</p>	<p>Personas con asuntos contrarios a la administración pública o con intereses que afectan a la administración pública municipal</p>	<p>Secretaría de Desarrollo Municipal, Dirección de Obras Públicas, Dirección de Catastro, Departamento de Agua Municipal, Departamento de Ecología Municipal, Coordinación de Informática, Dirección de Servicios Públicos</p>	<p>Personas que no habitan en el municipio o que no necesitan realizar ningún trámite o servicio con el gobierno municipal</p>





UNIDAD RESPONSABLE	Secretaría de Desarrollo Municipal
UNIDAD PRESUPUESTAL RESPONSABLE DE LA ELABORACIÓN DE LA MIR	Dirección de Planeación
UNIDADES PRESUPUESTALES INTEGRANTES DE LA MIR	Secretaría de Desarrollo Municipal, Dirección de Obras Públicas, Dirección de Catastro, Departamento de Agua Municipal, Departamento de Ecología Municipal, Coordinación de Informática, Dirección de Servicios Públicos
PROGRAMA SECTORIAL	Programa presupuestario para un Desarrollo con Servicios Sustentables
PROGRAMA PRESUPUESTARIO	Programa presupuestario para un Desarrollo con Servicios Sustentables

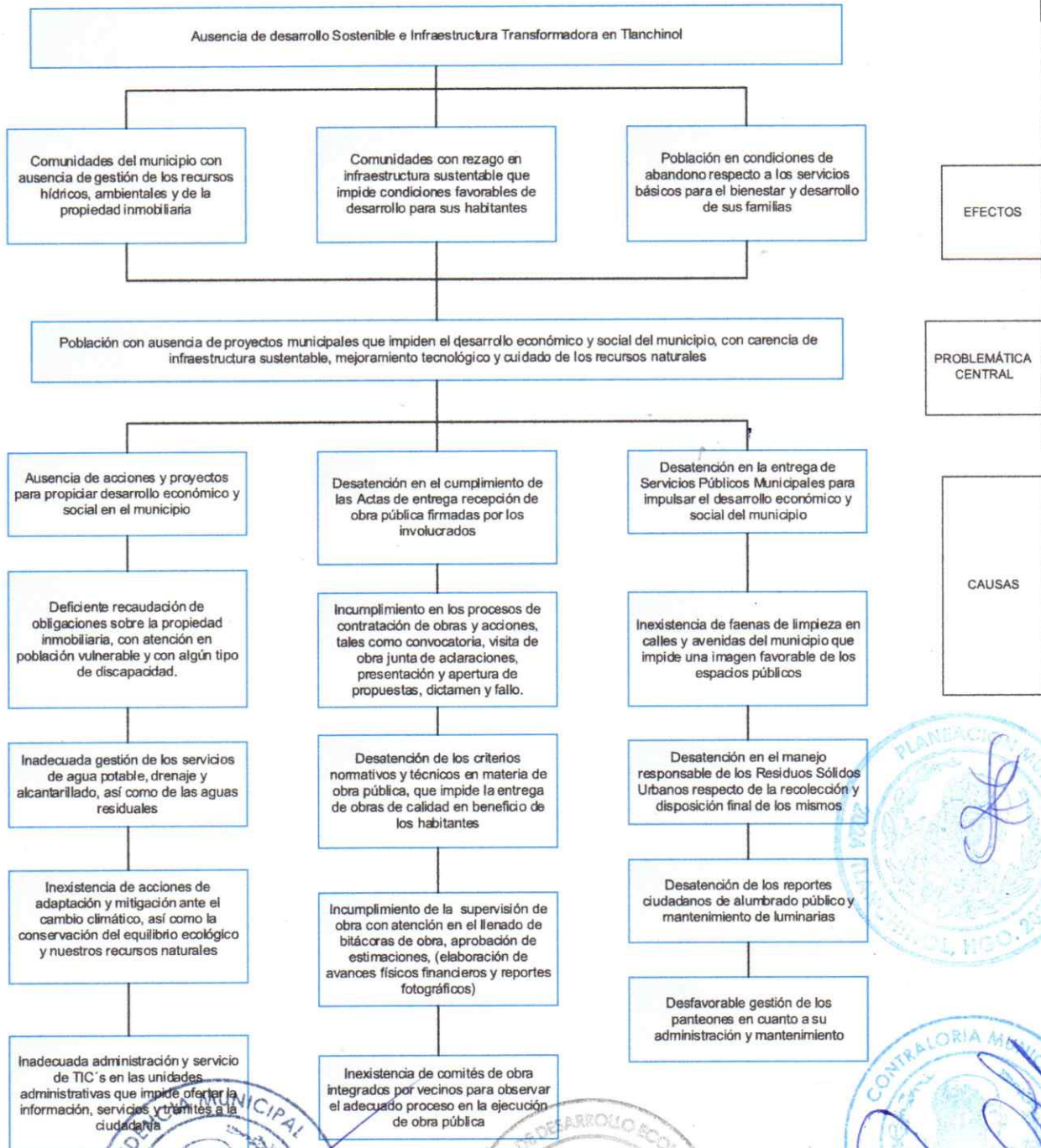



UNIDAD RESPONSABLE	Secretaría de Desarrollo Municipal
UNIDAD PRESUPUESTAL RESPONSABLE DE LA ELABORACIÓN DE LA MIR	Dirección de Planeación
UNIDADES PRESUPUESTALES INTEGRANTES DE LA MIR	Secretaría de Desarrollo Municipal, Dirección de Obras Públicas, Dirección de Catastro, Departamento de Agua Municipal, Departamento de Ecología Municipal, Coordinación de Informática, Dirección de Servicios Públicos
PROGRAMA SECTORIAL	Programa presupuestario para un Desarrollo con Servicios Sustentables
PROGRAMA PRESUPUESTARIO	Programa presupuestario para un Desarrollo con Servicios Sustentables

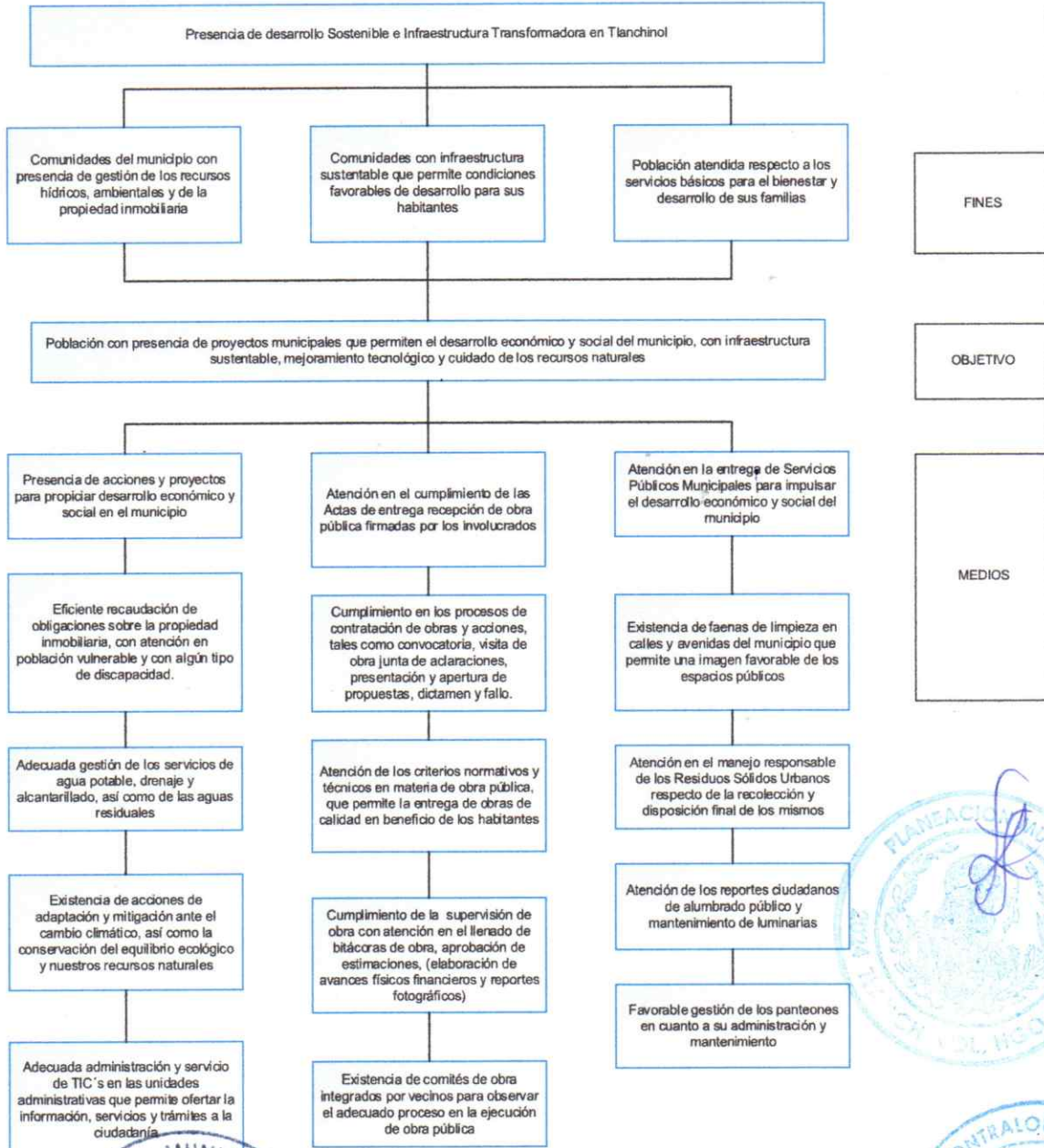



MUNICIPIO DE TLANCHINOL, HGO.

ANEXO VI. SELECCIÓN DE LAS ALTERNATIVAS

UNIDAD RESPONSABLE	Secretaría de Desarrollo Municipal
UNIDAD PRESUPUESTAL RESPONSABLE DE LA ELABORACIÓN DE LA MIR	Dirección de Planeación
UNIDADES PRESUPUESTALES INTEGRANTES DE LA MIR	Secretaría de Desarrollo Municipal, Dirección de Obras Públicas, Dirección de Catastro, Departamento de Agua Municipal, Departamento de Ecología Municipal, Coordinación de Informática, Dirección de Servicios Públicos
PROGRAMA SECTORIAL	Programa presupuestario para un Desarrollo con Servicios Sustentables
PROGRAMA PRESUPUESTARIO	Programa presupuestario para un Desarrollo con Servicios Sustentables

ALTERNATIVAS COMPONENTES	a) FACULTAD JURÍDICA	b) PRESUPUESTO DISPONIBLE	c) REALIZABLE EN CORTO PLAZO	d) DISPONIBILIDAD TOTAL DE RECURSOS TÉCNICOS	e) DISPONIBILIDAD DE RECURSOS ADMINISTRATIVOS	f) CULTURAL Y SOCIALMENTE ACEPTABLE	g) ESTUDIO DE IMPACTO	TOTAL
Presencia de acciones y proyectos para propiciar desarrollo económico y social en el municipio	3	3	3	3	3	3	1	19
Atención en el cumplimiento de las Actas de entrega recepción de obra pública firmadas por los involucrados	3	3	3	3	3	3	1	19
Atención en la entrega de Servicios Públicos Municipales para impulsar el desarrollo económico y social del municipio	3	3	3	3	3	3	1	19

Escala: 3 = Viabilidad Alta; 2 = Viabilidad Media; 1 = Viabilidad Baja, N/A = No Aplica





MUNICIPIO DE TLANCHINOL, HGO.

PbR 2026

ANEXO VII. ESTRUCTURA ANALÍTICA DEL PROGRAMA PRESUPUESTARIO

UNIDAD RESPONSABLE	Secretaría de Desarrollo Municipal
UNIDAD PRESUPUESTAL RESPONSABLE DE LA ELABORACIÓN DE LA MIR	Dirección de Planeación
UNIDADES PRESUPUESTALES INTEGRANTES DE LA MIR	Secretaría de Desarrollo Municipal, Dirección de Obras Públicas, Dirección de Catastro, Departamento de Agua Municipal, Departamento de Ecología Municipal, Coordinación de Informática, Dirección de Servicios Públicos
PROGRAMA SECTORIAL	Programa presupuestario para un Desarrollo con Servicios Sustentables
PROGRAMA PRESUPUESTARIO	Programa presupuestario para un Desarrollo con Servicios Sustentables

PROBLEMÁTICA CENTRAL (PROVIENE DEL ÁRBOL DEL PROBLEMA)	SOLUCIÓN (PROVIENE DEL ÁRBOL DE OBJETIVO)
Población con ausencia de proyectos municipales que impiden el desarrollo económico y social del municipio, con carencia de infraestructura sustentable, mejoramiento tecnológico y cuidado de los recursos naturales	Población con presencia de proyectos municipales que permiten el desarrollo económico y social del municipio, con infraestructura sustentable, mejoramiento tecnológico y cuidado de los recursos naturales
Efectos	Fines
Comunidades del municipio con ausencia de gestión de los recursos hídricos, ambientales y de la propiedad inmobiliaria	Comunidades del municipio con presencia de gestión de los recursos hídricos, ambientales y de la propiedad inmobiliaria
Comunidades con rezago en infraestructura sustentable que impide condiciones favorables de desarrollo para sus habitantes	Comunidades con infraestructura sustentable que permite condiciones favorables de desarrollo para sus habitantes
Población en condiciones de abandono respecto a los servicios básicos para el bienestar y desarrollo de sus familias	Población atendida respecto a los servicios básicos para el bienestar y desarrollo de sus familias
MAGNITUD (LÍNEA BASE)	MAGNITUD (RESULTADO ESPERADO)
No se dispone de información cuantitativa de la población atendida en el ejercicio fiscal anterior, para este programa	Población integrada por 19,245 mujeres y 18,477 hombres que habitan la cabecera municipal y las comunidades con necesidades atendidas de infraestructura sustentable, mejoramiento tecnológico y cuidado de los recursos naturales
CAUSAS	MEDIOS

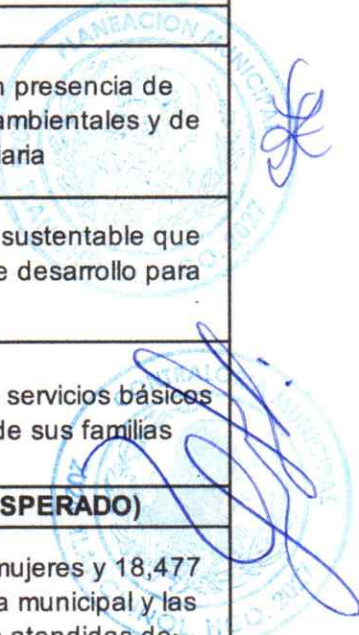

Ausencia de acciones y proyectos para propiciar desarrollo económico y social en el municipio	Presencia de acciones y proyectos para propiciar desarrollo económico y social en el municipio
Deficiente recaudación de obligaciones sobre la propiedad inmobiliaria, con atención en población vulnerable y con algún tipo de discapacidad	Eficiente recaudación de obligaciones sobre la propiedad inmobiliaria, con atención en población vulnerable y con algún tipo de discapacidad.
Inadecuada gestión de los servicios de agua potable, drenaje y alcantarillado, así como de las aguas residuales	Adecuada gestión de los servicios de agua potable, drenaje y alcantarillado, así como de las aguas residuales
Inexistencia de acciones de adaptación y mitigación ante el cambio climático, así como la conservación del equilibrio ecológico y nuestros recursos naturales	Existencia de acciones de adaptación y mitigación ante el cambio climático, así como la conservación del equilibrio ecológico y nuestros recursos naturales
Inadecuada administración y servicio de TIC's en las unidades administrativas que impide ofertar la información, servicios y trámites a la ciudadanía	Adecuada administración y servicio de TIC's en las unidades administrativas que impide ofertar la información, servicios y trámites a la ciudadanía
Desatención en el cumplimiento de las Actas de entrega recepción de obra pública firmadas por los involucrados	Atención en el cumplimiento de las Actas de entrega recepción de obra pública firmadas por los involucrados
Incumplimiento en los procesos de contratación de obras y acciones, tales como convocatoria, visita de obra junta de aclaraciones, presentación y apertura de propuestas, dictamen y fallo.	Cumplimiento en los procesos de contratación de obras y acciones, tales como convocatoria, visita de obra junta de aclaraciones, presentación y apertura de propuestas, dictamen y fallo.
Desatención de los criterios normativos y técnicos en materia de obra pública, que impide la entrega de obras de calidad en beneficio de los habitantes	Atención de los criterios normativos y técnicos en materia de obra pública, que permite la entrega de obras de calidad en beneficio de los habitantes
Incumplimiento de la supervisión de obra con atención en el llenado de bitacoras de obra, aprobación de estimaciones, (elaboración de avances físicos financieros y reportes fotográficos)	Cumplimiento de la supervisión de obra con atención en el llenado de bitacoras de obra, aprobación de estimaciones, (elaboración de avances físicos financieros y reportes fotográficos)
Inexistencia de comités de obra integrados por vecinos para observar el adecuado proceso en la ejecución de obra pública	Existencia de comités de obra integrados por vecinos para observar el adecuado proceso en la ejecución de obra pública



Desatención en la entrega de Servicios Públicos Municipales para impulsar el desarrollo económico y social del municipio	Atención en la entrega de Servicios Públicos Municipales para impulsar el desarrollo económico y social del municipio
Inexistencia de faenas de limpieza en calles y avenidas del municipio que impide una imagen favorable de los espacios públicos	Existencia de faenas de limpieza en calles y avenidas del municipio que permite una imagen favorable de los espacios públicos
Desatención en el manejo responsable de los Residuos Sólidos Urbanos respecto de la recolección y disposición final de los mismos	Atención en el manejo responsable de los Residuos Sólidos Urbanos respecto de la recolección y disposición final de los mismos
Desatención de los reportes ciudadanos de alumbrado público y mantenimiento de luminarias	Atención de los reportes ciudadanos de alumbrado público y mantenimiento de luminarias
Desfavorable gestión de los panteones en cuanto a su administración y mantenimiento	Favorable gestión de los panteones en cuanto a su administración y mantenimiento





MUNICIPIO DE TLANCHINOL, HGO.

FORMATO I. ALINEACIÓN DE LA MATRIZ DE INDICADORES PARA RESULTADOS AL PLAN MUNICIPAL DE DESARROLLO

DATOS DEL PROGRAMA

UNIDAD RESPONSABLE	Secretaría de Desarrollo Municipal
UNIDADES PRESUPUESTALES INTEGRALES	Secretaría de Desarrollo Municipal, Dirección de Obras Públicas, Dirección de Catastro, Departamento de Agua Municipal, Departamento de Ecología Municipal, Coordinación de Informática, Dirección de Servicios Públicos
PROGRAMA SECTORIAL	Programa presupuestario para un Desarrollo con Servicios Sustentables
PROGRAMA PRESUPUESTARIO	Programa presupuestario para un Desarrollo con Servicios Sustentables
UNIDAD PRESUPUESTAL RESPONSABLE DE LA MIR	Dirección de Planeación

ALINEACIÓN

RAMO	De acuerdo al catálogo del ramo
EJE ESTRATÉGICO	4Eje: Desarrollo Sostenible e Infraestructura transformadora en Tlanchinol.
OBJETIVO ESTRATÉGICO	4.1 Desarrollar proyectos de infraestructura que propicien el desarrollo económico y social del municipio, promoviendo la eficiencia e incremente el mejoramiento tecnológico sustentable.

CLASIFICACIÓN FUNCIONAL

FINALIDAD	1. Gobierno
FUNCIÓN	1.3 Coordinación de la Política de Gobierno
SUBFUNCIÓN	1.3.4 Función Pública

OTROS DATOS

AÑO OPERANDO:	2025		
EL PROGRAMA PRESUPUESTARIO ENTREGA BIENES Y SERVICIOS A:	a) POBLACIÓN EN GENERAL	b) ADMINISTRACIÓN PÚBLICA	a) AMBAS



Matriz de Indicadores de Resultados (MIR)

Datos de Identificación del Programa

Programa presupuestario para un Desarrollo con Servicios Sustentables

Alineación al Plan Municipal de Desarrollo

4 Eje: Desarrollo Sostenible e Infraestructura transformadora en Tlanchinol.

4.1 Desarrollar proyectos de infraestructura que propicien el desarrollo económico y social del municipio, promoviendo la eficiencia e incrementando el mejoramiento tecnológico sustentable.

4.2 Propiciar la obra pública sustentable estableciendo proyectos, políticas y acciones que fomenten el cuidado ambiental y minimicen el impacto ecológico favoreciendo el crecimiento urbano sostenible.

4.4 Modernizar la infraestructura urbana y carretera, mejorando la movilidad de la población y adaptándola a sus necesidades, promoviendo un desarrollo urbano eficiente y accesible.

4.5 Impulsar el cuidado de los recursos naturales, promoviendo la conservación de la biodiversidad regional y garantizando su sostenibilidad a largo plazo.

4.6 Gestionar el mejoramiento de los servicios de comunicación móvil e internet en Tlanchinol, propiciando una conectividad más eficiente y accesible para la población.

Alineación a los Objetivos de Desarrollo Sostenible



6 AGUA LIMPIA Y SANEAMIENTO

Objetivo 6. Garantizar la disponibilidad y la gestión sostenible del agua y saneamiento para todos

6.1 De aquí a 2030, lograr el acceso universal y equitativo al agua potable a un precio asequible para todos

6.2 De aquí a 2030, lograr el acceso a servicios de saneamiento e higiene adecuados y equitativos para todos y poner fin a la defecación al aire libre, prestando especial atención a las necesidades de las mujeres y las niñas y las personas en situaciones de vulnerabilidad

6.3 De aquí a 2030, mejorar la calidad del agua reduciendo la contaminación, eliminando el vertimiento y minimizando la emisión de productos químicos y materiales peligrosos, reduciendo a la mitad el porcentaje de aguas residuales sin tratar y aumentando considerablemente el reciclado y la reutilización sin riesgos a nivel mundial

6.6 De aquí a 2020, proteger y restablecer los ecosistemas relacionados con el agua, incluidos los bosques, las montañas, los humedales, los ríos, los acuíferos y los lagos

6.b Apoyar y fortalecer la participación de las comunidades locales en la mejora de la gestión del agua y el saneamiento

7 ENERGÍA ASEQUIBLE Y NO CONTAMINANTE

Objetivo 7. Garantizar el acceso a una energía asequible, fiable, sostenible y moderna para todos

7.1 De aquí a 2030, garantizar el acceso universal a servicios energéticos asequibles, fiables y modernos

11 CIUDADES Y COMUNIDADES SOSTENIBLES

Objetivo 11. Lograr que las ciudades y los asentamientos humanos sean inclusivos, seguros, resilientes y sostenibles

11.1 De aquí a 2030, asegurar el acceso de todas las personas a viviendas y servicios básicos adecuados, seguros y asequibles y mejorar los barrios marginales

11.2 De aquí a 2030, proporcionar acceso a sistemas de transporte seguros, asequibles, accesibles y sostenibles para todos y mejorar la seguridad vial, en particular mediante la ampliación

11.4 Redoblar los esfuerzos para proteger y salvaguardar el patrimonio cultural y natural del mundo

11.5 De aquí a 2030, reducir significativamente el número de muertes causadas por los desastres, incluidos los relacionados con el agua, y de personas afectadas por ellos, y reducir

11.6 De aquí a 2030, reducir el impacto ambiental negativo per capita de las ciudades, incluso prestando especial atención a la calidad del aire y la gestión de los desechos municipales y de otros

11.7 De aquí a 2030, proporcionar acceso universal a zonas verdes y espacios públicos seguros, inclusivos y accesibles, en particular para las mujeres y los niños, las personas de edad y

11.b De aquí a 2020, aumentar considerablemente el número de ciudades y asentamientos humanos que adoptan e implementan políticas y planes integrados para promover la inclusión, el

13 ACCIÓN POR EL CLIMA

Objetivo 13. Adoptar medidas urgentes para combatir el cambio climático y sus efectos

13.1 Fortalecer la resiliencia y la capacidad de adaptación a los riesgos relacionados con el clima y los desastres naturales en todos los países

13.2 Incorporar medidas relativas al cambio climático en las políticas, estrategias y planes nacionales

13.3 Mejorar la educación, la sensibilización y la capacidad humana e institucional respecto de la mitigación del cambio climático, la adaptación a él, la reducción de sus efectos y la alerta temprana

15 VIDA DE ECOSISTEMAS TERRESTRES

Objetivo 15. Proteger, restaurar y promover el uso sostenible de los ecosistemas terrestres, gestionar sosteniblemente los bosques, luchar contra la desertificación, detener e invertir la degradación de las tierras y detener la pérdida de biodiversidad

15.1 De aquí a 2020, asegurar la conservación, el restablecimiento y el uso sostenible de los ecosistemas terrestres y los ecosistemas interiores de agua dulce y sus servicios, en particular

15.2 De aquí a 2020, promover la puesta en práctica de la gestión sostenible de todos los tipos de bosques, detener la deforestación, recuperar los bosques degradados y aumentar

15.4 De aquí a 2030, asegurar la conservación de los ecosistemas montañosos, incluida su diversidad biológica, a fin de mejorar su capacidad de proporcionar beneficios esenciales para el

15.7 Adoptar medidas urgentes para poner fin a la caza furtiva y el tráfico de especies protegidas de flora y fauna y abordar tanto la demanda como la oferta de productos ilegales de flora y

15.9 De aquí a 2020, integrar los valores de los ecosistemas y la biodiversidad en la planificación, los procesos de desarrollo, las estrategias de reducción de la pobreza y la contabilidad

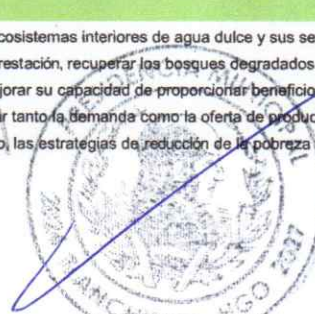

Unidad Responsable: Secretaría de Desarrollo Municipal

Unidad Presupuestal Responsable de la Elaboración de la MIR: Dirección de Planeación

Programa Sectorial: Programa presupuestario para un Desarrollo con Servicios Sustentables

Programa Presupuestario: Programa presupuestario para un Desarrollo con Servicios Sustentables

Nivel	Resumen Narrativo	Indicadores	Medios de Verificación	Supuestos
Fin	Contribuir al desarrollo Sostenible e Infraestructura Transformadora en Tlanchinol	Porcentaje de obras de Infraestructura Transformadora en Tlanchinol	Panel de control de indicadores, Ficha de Indicadores de Resultados publicados en: https://tlanchinol.gob.mx/	Las instancias relacionadas con la infraestructura contribuyen en la recepción y aprobación de expedientes de obra pública
Propósito	Población con proyectos municipales que permiten el desarrollo económico y social del municipio, con infraestructura sustentable, mejoramiento tecnológico y cuidado de los recursos naturales	Porcentaje de comunidades con proyectos municipales	Panel de control de indicadores, Ficha de Indicadores de Resultados publicados en: https://tlanchinol.gob.mx/	La población en las comunidades participa con interés en los proyectos municipales
componente 1	Acciones y proyectos para propiciar desarrollo económico y social en el municipio, realizados.	Porcentaje de acciones y proyectos realizados	Panel de control de indicadores, Ficha de Indicadores de Resultados publicados en: https://tlanchinol.gob.mx/	las instancias relacionadas con las acciones y proyectos colaboran responsablemente con su realización
actividad 1.1	Recaudación de obligaciones sobre la propiedad inmobiliaria, con atención en población vulnerable y con algún tipo de discapacidad.	Porcentaje de reportes de recaudación sobre la propiedad inmobiliaria	Panel de control de indicadores, Ficha de Indicadores de Resultados publicados en: https://tlanchinol.gob.mx/	Las y los ciudadanos contribuyen con sus obligaciones responsablemente
actividad 1.2	Gestión de los servicios de agua potable, drenaje y alcantarillado, así como de las aguas residuales.	Porcentaje de reportes de acciones de gestión del agua	Panel de control de indicadores, Ficha de Indicadores de Resultados publicados en: https://tlanchinol.gob.mx/	Las personas que habitan las comunidades mantienen un uso responsable del agua potable
actividad 1.3	Acciones de adaptación y mitigación ante el cambio climático, así como de la conservación del equilibrio ecológico y nuestros recursos naturales	Porcentaje de acciones de adaptación y mitigación ante el cambio climático	Panel de control de indicadores, Ficha de Indicadores de Resultados publicados en: https://tlanchinol.gob.mx/	Las comunidades del municipio colaboran con entusiasmo en las acciones de protección del equilibrio ecológico
actividad 1.4	Administración y servicio de TIC's en las unidades administrativas que permite ofertar la información, servicios y trámites a la ciudadanía	Porcentaje de informes de administración y servicios de TIC's	Panel de control de indicadores, Ficha de Indicadores de Resultados publicados en: https://tlanchinol.gob.mx/	Las personas usuarias de las TIC's son responsables y cuidadosas en su uso



componente 2	Actas de entrega recepción de obra pública firmadas por los involucrados, atendidas y cumplidas.	Porcentaje de actas de entrega recepción de obra pública entregadas	Panel de control de indicadores, Ficha de Indicadores de Resultados publicados en : https://tlanchinol.gob.mx/	Los involucrados en las actas de entrega recepción de obra pública colaboran con la firma solicitada
Actividad.2.1	Procesos de contratación de obras y acciones, tales como convocatoria, visita de obra junta de aclaraciones, presentación y apertura de propuestas, dictamen y fallo, realizados.	Porcentaje de reportes de procesos de contratación de obra pública	Panel de control de indicadores, Ficha de Indicadores de Resultados publicados en : https://tlanchinol.gob.mx/	Los involucrados en los procesos de contratación de obra pública atienden cuidadosamente la normatividad y reglamentación correspondiente
Actividad.2.2	Criterios normativos y técnicos en materia de obra pública, que permite la entrega de obras de calidad en beneficio de los habitantes, atendidos.	Porcentaje de obras públicas atendidas de acuerdo a los criterios normativos y técnicos	Panel de control de indicadores, Ficha de Indicadores de Resultados publicados en : https://tlanchinol.gob.mx/	Las personas responsables de los expedientes de obra pública colaboran responsablemente con la integración de los mismos
Actividad.2.3	Supervisión de obra con atención en el llenado de bitácoras de obra, aprobación de estimaciones, (elaboración de avances físicos financieros y reportes fotográficos), realizada.	Porcentaje de supervisiones de obra realizadas	Panel de control de indicadores, Ficha de Indicadores de Resultados publicados en : https://tlanchinol.gob.mx/	Las personas involucradas en las obras del municipio participan con las supervisiones del municipio
Actividad.2.4	Comités de obra integrados por vecinos para observar el adecuado proceso en la ejecución de obra pública, atendidos.	Porcentaje de comités de obra pública integrados por vecinos	Panel de control de indicadores, Ficha de Indicadores de Resultados publicados en : https://tlanchinol.gob.mx/	Las y los vecinos participan con entusiasmo en la integración de los comités de obra pública
componente 3	Servicios Públicos Municipales para impulsar el desarrollo económico y social del municipio, entregados.	Porcentaje de reporte de servicios públicos municipales entregados	Panel de control de indicadores, Ficha de Indicadores de Resultados publicados en : https://tlanchinol.gob.mx/	Las personas servidoras públicas cumplen con responsabilidad en la entrega de los servicios públicos
Actividad 3.1	Faenas de limpieza en calles y avenidas del municipio que permite una imagen favorable de los espacios públicos	Porcentaje de reportes de faenas de limpieza realizadas	Panel de control de indicadores, Ficha de Indicadores de Resultados publicados en : https://tlanchinol.gob.mx/	La población en el municipio mantiene libre de residuos sus calles, avenidas y espacios públicos
Actividad 3.2	Manejo responsable de los Residuos Sólidos Urbanos respecto de la recolección y disposición final de los mismos	porcentaje de reporte de disposición de RSU	Panel de control de indicadores, Ficha de Indicadores de Resultados publicados en : https://tlanchinol.gob.mx/	La población se maneja responsablemente en la disposición de sus residuos sólidos urbanos
Actividad 3.3	Reportes ciudadanos de alumbrado público y mantenimiento de luminarias, atendidos.	Porcentaje de reportes de servicios de alumbrado público realizados	Panel de control de indicadores, Ficha de Indicadores de Resultados publicados en : https://tlanchinol.gob.mx/	Las personas que requieren atención del servicio de alumbrado público atienden responsablemente los requerimientos solicitados



Actividad 3.4	Favorable gestión de los panteones en cuanto a su administración y mantenimiento, realizada.	Porcentaje de reporte de gestión de panteones realizados	Panel de control de indicadores, Ficha de Indicadores de Resultados publicados en : https://tlanchinol.gob.mx/	La población colabora con los trabajos de cuidado y mantenimiento de los panteones del municipio
---------------	--	--	---	--

Elaboró



Lic. Flor Zuleyra Delgado Marrano
Directora de Planeación

Revisó



Lic. Georgina Yahayra Abrego Pinto
Contralora Interna Municipal

Autorizó



Lic. Gabino Hernandez Nite
Presidente Municipal Constitucional

VoBo



Ing. María del Rosario Espíndola
Hernández
Secretaria de Desarrollo Económico



MUNICIPIO DE TLANCHINOL, HGO.
MIR 2026

ANEXO II. DEFINICIÓN DEL PROBLEMA

UNIDAD RESPONSABLE	Secretaría de Educación y Desarrollo Humano
UNIDAD PRESUPUESTAL RESPONSABLE DE LA ELABORACIÓN DE LA MIR	Dirección de Planeación
UNIDADES PRESUPUESTALES INTEGRANTES DE LA MIR	Secretaría de Educación y Desarrollo Humano, Departamentos de Educación Indígena, Básica, Media Superior y Superior, Departamento de Recreación, de Juventud, Coordinación de COMUDE y Bibliotecas
PROGRAMA SECTORIAL	Programa presupuestario de Bienestar en Tlanchinol
PROGRAMA PRESUPUESTARIO	Programa presupuestario de Bienestar en Tlanchinol

1. POBLACIÓN Ó ÁREA DE ENFOQUE POTENCIAL

37,722 habitantes distribuidos en la cabecera municipal con 6,117 habitantes 1 comunidad con 2,552 habitantes , 10 comunidades con más de mil habitantes y 69 comunidades con menos de mil habitantes.

2. POBLACIÓN Ó ÁREA DE ENFOQUE OBJETIVO

Población integrada por 19,245 mujeres y 18,477 hombres que habitan la cabecera municipal y las comunidades con necesidades de fortalecimiento en la educación promoviendo acciones que coadyuven al bienestar social priorizando a los grupos vulnerables

3. PROBLEMÁTICA CENTRAL

Población con ausencia de fortalecimiento en la educación sin promoción de acciones que coadyuven al bienestar social priorizando a los grupos vulnerables

4. MAGNITUD DEL PROBLEMA

4.1 POBLACIÓN POTENCIAL	4.2 POBLACIÓN OBJETIVO	4.3 POBLACIÓN ATENDIDA DEL EJERCICIO FISCAL ANTERIOR
37,722 habitantes distribuidos en la cabecera municipal con 6,117 habitantes 1 comunidad con 2,552 habitantes , 10 comunidades con más de mil habitantes y 69 comunidades con menos de mil habitantes.	Población integrada por 19,245 mujeres y 18,477 hombres que habitan la cabecera municipal y las comunidades con fortalecimiento en la educación promoviendo acciones que coadyuven al bienestar social priorizando a los grupos vulnerables	No se dispone de información cuantitativa de la población atendida en el ejercicio fiscal anterior, para este programa

5. EFECTO SUPERIOR (FIN)

Inexistencia de acciones que permitan el Bienestar en Tlanchinol



<p>PROBLEMÁTICA CENTRAL</p>	<p>Población con ausencia de fortalecimiento en la educación sin promoción de acciones que coadyuven al bienestar social priorizando a los grupos vulnerables</p>		
<p>BENEFICIARIOS</p>	<p>OPOSITORES</p>	<p>EJECUTORES</p>	<p>INDIFERENTES</p>
<p>Población integrada por 19,245 mujeres y 18,477 hombres que habitan la cabecera municipal y las comunidades con fortalecimiento en la educación promoviendo acciones que coadyuven al bienestar social priorizando a los grupos vulnerables</p>	<p>Personas con asuntos contrarios a la administración pública o con intereses que afectan a la administración pública municipal</p>	<p>Secretaría de Educación y Desarrollo Humano, Departamentos de Educación Indígena, Básica, Media Superior y Superior, Departamento de Recreación, de Juventud, Coordinación de COMUDE y Bibliotecas</p>	<p>Personas que no habitan en el municipio o que no necesitan realizar ningún trámite o servicio con el gobierno municipal</p>





UNIDAD RESPONSABLE	Secretaría de Educación y Desarrollo Humano
UNIDAD PRESUPUESTAL RESPONSABLE DE LA ELABORACIÓN DE LA MIR	Dirección de Planeación
UNIDADES PRESUPUESTALES INTEGRANTES DE LA MIR	Secretaría de Educación y Desarrollo Humano, Departamentos de Educación Indígena, Básica, Media Superior y Superior, Departamento de Recreación, de Juventud, Coordinación de COMUDE y Bibliotecas
PROGRAMA SECTORIAL	Programa presupuestario de Bienestar en Tlanchinol
PROGRAMA PRESUPUESTARIO	Programa presupuestario de Bienestar en Tlanchinol

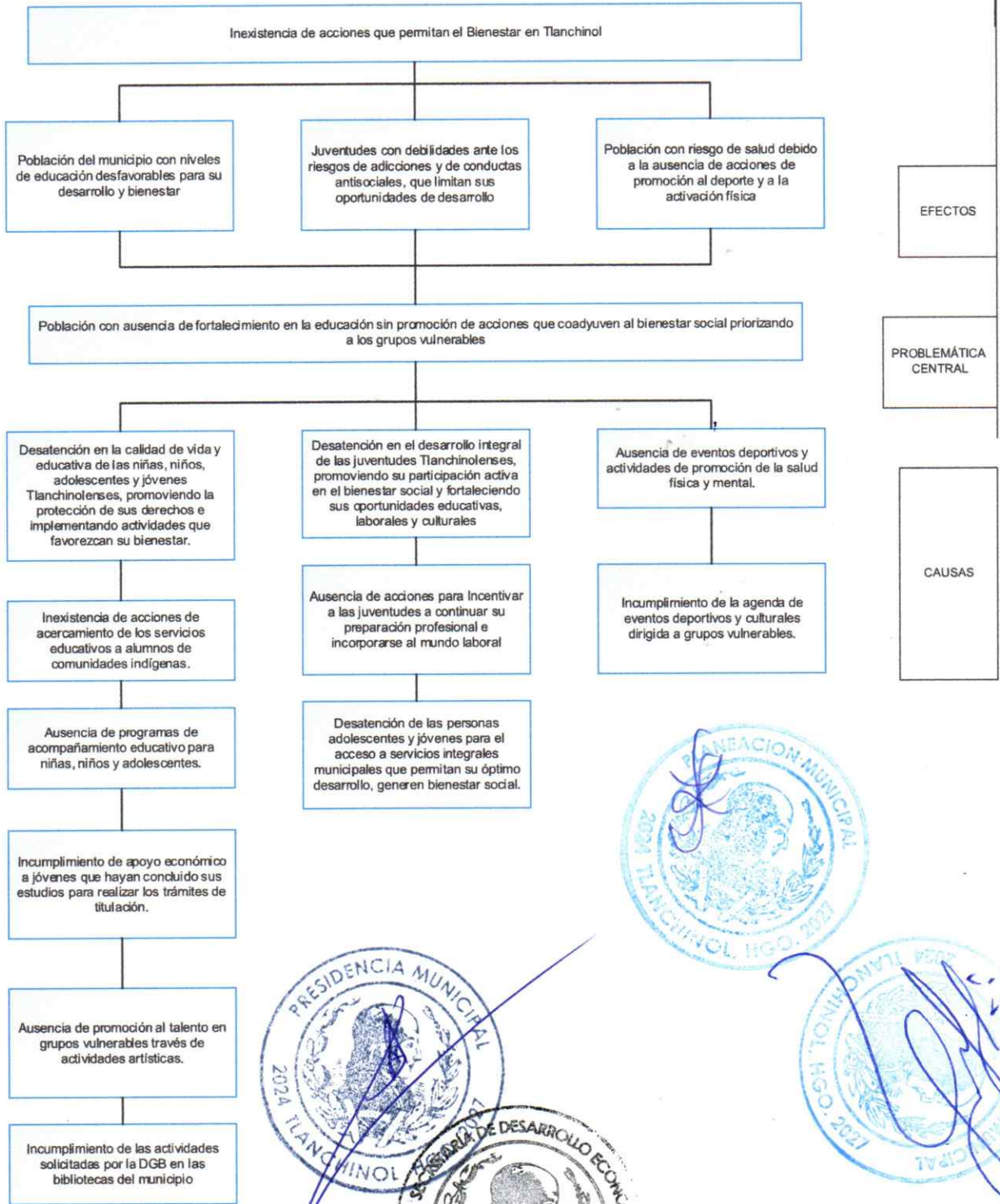



UNIDAD RESPONSABLE	Secretaría de Educación y Desarrollo Humano
UNIDAD PRESUPUESTAL RESPONSABLE DE LA ELABORACIÓN DE LA MIR	Dirección de Planeación
UNIDADES PRESUPUESTALES INTEGRANTES DE LA MIR	Secretaría de Educación y Desarrollo Humano, Departamentos de Educación Indígena, Básica, Media Superior y Superior, Departamento de Recreación, de Juventud, Coordinación de COMUDE y Bibliotecas
PROGRAMA SECTORIAL	Programa presupuestario de Bienestar en Tlanchinol
PROGRAMA PRESUPUESTARIO	Programa presupuestario de Bienestar en Tlanchinol

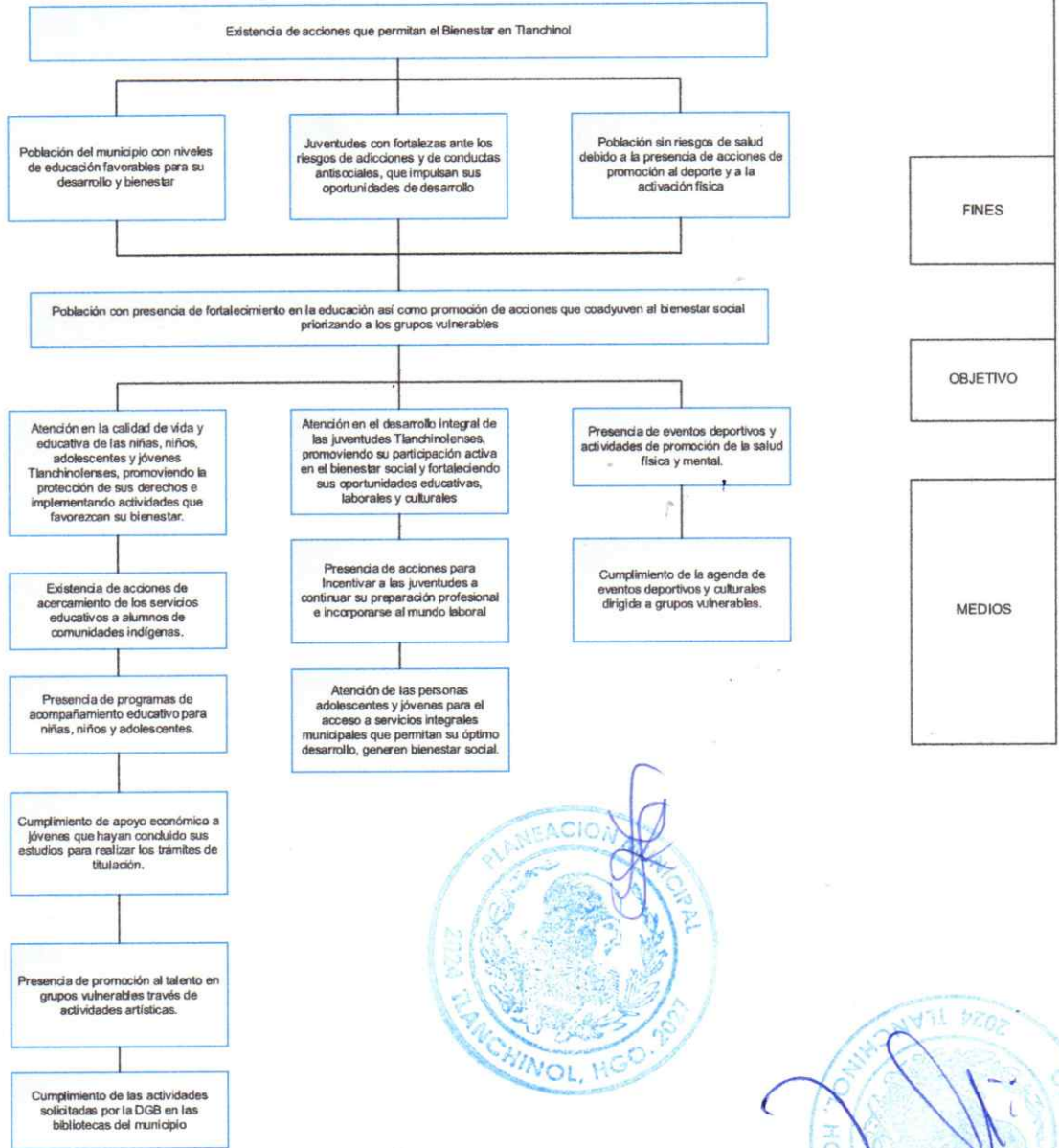



MUNICIPIO DE TLANCHINOL, HGO.

ANEXO VI. SELECCIÓN DE LAS ALTERNATIVAS

UNIDAD RESPONSABLE	Secretaría de Educación y Desarrollo Humano
UNIDAD PRESUPUESTAL RESPONSABLE DE LA ELABORACIÓN DE LA MIR	Dirección de Planeación
UNIDADES PRESUPUESTALES INTEGRANTES DE LA MIR	Secretaría de Educación y Desarrollo Humano, Departamentos de Educación Indígena, Básica, Media Superior y Superior, Departamento de Recreación, de Juventud, Coordinación de COMUDE y Bibliotecas
PROGRAMA SECTORIAL	Programa presupuestario de Bienestar en Tlanchinol
PROGRAMA PRESUPUESTARIO	Programa presupuestario de Bienestar en Tlanchinol

ALTERNATIVAS COMPONENTES	a) FACULTAD JURÍDICA	b) PRESUPUESTO DISPONIBLE	c) REALIZABLE EN CORTO PLAZO	d) DISPONIBILIDAD TOTAL DE RECURSOS TÉCNICOS	e) DISPONIBILIDAD DE RECURSOS ADMINISTRATIVOS	f) CULTURAL Y SOCIALMENTE ACEPTABLE	g) ESTUDIO DE IMPACTO	TOTAL
Atención en la calidad de vida y educativa de las niñas, niños, adolescentes y jóvenes Tlanchinolenses, promoviendo la protección de sus derechos e implementando actividades que favorezcan su bienestar.	3	3	3	3	3	3	1	19
Atención en el desarrollo integral de las juventudes Tlanchinolenses, promoviendo su participación activa en el bienestar social y fortaleciendo sus oportunidades educativas, laborales y culturales	3	3	3	3	3	3	1	19
Presencia de eventos deportivos y actividades de promoción de la salud física y mental.	3	3	3	3	3	3	1	19

Escala: 3 = Viabilidad Alta, 2 = Viabilidad Media, 1 = Viabilidad Baja, N/A = No Aplica





MUNICIPIO DE TLANCHINOL, HGO.

PbR 2026

ANEXO VII. ESTRUCTURA ANALÍTICA DEL PROGRAMA PRESUPUESTARIO

UNIDAD RESPONSABLE	Secretaría de Educación y Desarrollo Humano
UNIDAD PRESUPUESTAL RESPONSABLE DE LA ELABORACIÓN DE LA MIR	Dirección de Planeación
UNIDADES PRESUPUESTALES INTEGRANTES DE LA MIR	Secretaría de Educación y Desarrollo Humano, Departamentos de Educación Indígena, Básica, Media Superior y Superior, Departamento de Recreación, de Juventud, Coordinación de COMUDE y Bibliotecas
PROGRAMA SECTORIAL	Programa presupuestario de Bienestar en Tlanchinol
PROGRAMA PRESUPUESTARIO	Programa presupuestario de Bienestar en Tlanchinol

PROBLEMÁTICA CENTRAL (PROVIENE DEL ÁRBOL DEL PROBLEMA)	SOLUCIÓN (PROVIENE DEL ÁRBOL DE OBJETIVO)
Población con ausencia de fortalecimiento en la educación sin promoción de acciones que coadyuven al bienestar social priorizando a los grupos vulnerables	Población con presencia de fortalecimiento en la educación así como promoción de acciones que coadyuven al bienestar social priorizando a los grupos vulnerables
Efectos	Fines
Población del municipio con niveles de educación desfavorables para su desarrollo y bienestar	Población del municipio con niveles de educación favorables para su desarrollo y bienestar
Juventudes con debilidades ante los riesgos de adicciones y de conductas antisociales, que limitan sus oportunidades de desarrollo	Juventudes con fortalezas ante los riesgos de adicciones y de conductas antisociales, que impulsan sus oportunidades de desarrollo
Población con riesgo de salud debido a la ausencia de acciones de promoción al deporte y a la activación física	Población sin riesgos de salud debido a la presencia de acciones de promoción al deporte y a la activación física
MAGNITUD (LÍNEA BASE)	MAGNITUD (RESULTADO ESPERADO)
No se dispone de información cuantitativa de la población atendida en el ejercicio fiscal anterior, para este programa.	Población integrada por 19,245 mujeres y 18,477 hombres que habitan la cabecera municipal y las comunidades con fortalecimiento en la educación promoviendo acciones que coadyuven al bienestar social priorizando a los grupos vulnerables
CAUSAS	MEDIOS

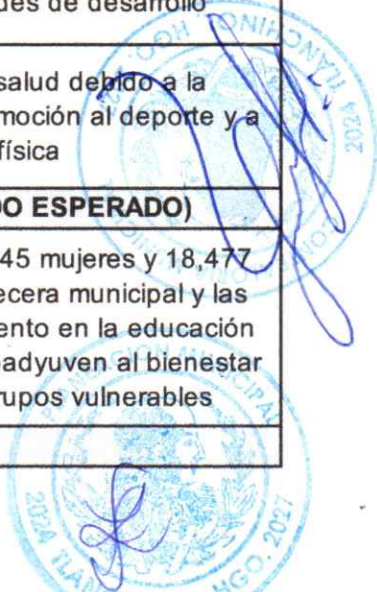

Desatención en la calidad de vida y educativa de las niñas, niños, adolescentes y jóvenes Tlanchinolenses, promoviendo la protección de sus derechos e implementando actividades que favorezcan su bienestar.	Atención en la calidad de vida y educativa de las niñas, niños, adolescentes y jóvenes Tlanchinolenses, promoviendo la protección de sus derechos e implementando actividades que favorezcan su bienestar.
Inexistencia de acciones de acercamiento de los servicios educativos a alumnos de comunidades indígenas.	Existencia de acciones de acercamiento de los servicios educativos a alumnos de comunidades indígenas.
Ausencia de programas de acompañamiento educativo para niñas, niños y adolescentes.	Presencia de programas de acompañamiento educativo para niñas, niños y adolescentes.
Incumplimiento de apoyo económico a jóvenes que hayan concluido sus estudios para realizar los trámites de titulación.	Cumplimiento de apoyo económico a jóvenes que hayan concluido sus estudios para realizar los trámites de titulación.
Ausencia de promoción al talento en grupos vulnerables través de actividades artísticas.	Presencia de promoción al talento en grupos vulnerables través de actividades artísticas.
Incumplimiento de las actividades solicitadas por la DGB en las bibliotecas del municipio	Cumplimiento de las actividades solicitadas por la DGB en las bibliotecas del municipio
Desatención en el desarrollo integral de las juventudes Tlanchinolenses, promoviendo su participación activa en el bienestar social y fortaleciendo sus oportunidades educativas, laborales y culturales	Atención en el desarrollo integral de las juventudes Tlanchinolenses, promoviendo su participación activa en el bienestar social y fortaleciendo sus oportunidades educativas, laborales y culturales
Ausencia de acciones para Incentivar a las juventudes a continuar su preparación profesional e incorporarse al mundo laboral	Presencia de acciones para Incentivar a las juventudes a continuar su preparación profesional e incorporarse al mundo laboral
Desatención de las personas adolescentes y jóvenes para el acceso a servicios integrales municipales que permitan su óptimo desarrollo, generen bienestar social.	Atención de las personas adolescentes y jóvenes para el acceso a servicios integrales municipales que permitan su óptimo desarrollo, generen bienestar social.
Ausencia de eventos deportivos y actividades de promoción de la salud física y mental.	Presencia de eventos deportivos y actividades de promoción de la salud física y mental.



Incumplimiento de la agenda de eventos deportivos y culturales dirigida a grupos vulnerables.

Cumplimiento de la agenda de eventos deportivos y culturales dirigida a grupos vulnerables.





MUNICIPIO DE TLANCHINOL, HGO.

FORMATO I. ALINEACIÓN DE LA MATRIZ DE INDICADORES PARA RESULTADOS AL PLAN MUNICIPAL DE DESARROLLO

DATOS DEL PROGRAMA	
UNIDAD RESPONSABLE	Secretaría de Educación y Desarrollo Humano
UNIDADES PRESUPUESTALES INTEGRALES	Secretaría de Educación y Desarrollo Humano, Departamentos de Educación Indígena, Básica, Media Superior y Superior, Departamento de Recreación, de Juventud, Coordinación de COMUDE y Bibliotecas
PROGRAMA SECTORIAL	Programa presupuestario de Bienestar en Tlanchinol
PROGRAMA PRESUPUESTARIO	Programa presupuestario de Bienestar en Tlanchinol
UNIDAD PRESUPUESTAL RESPONSABLE DE LA MIR	Dirección de Planeación

ALINEACIÓN	
RAMO	De acuerdo al catálogo del ramo
EJE ESTRATÉGICO	2.Eje: Por el Bienestar de Tlanchinol; Fortalecer los sistemas de salud y educación promoviendo acciones que coadyuven al bienestar social priorizando a los grupos vulnerables.
OBJETIVO ESTRATÉGICO	2.3.Propiciar oportunidades de desarrollo personal y económico para mujeres, adultos mayores y grupos en vulnerabilidad.

CLASIFICACIÓN FUNCIONAL	
FINALIDAD	1. Gobierno
FUNCIÓN	1.3 Coordinación de la Política de Gobierno
SUBFUNCIÓN	1.3.4 Función Pública

OTROS DATOS			
AÑO OPERANDO:	2025		
EL PROGRAMA PRESUPUESTARIO ENTREGA BIENES Y SERVICIOS A:	a) POBLACIÓN EN GENERAL	b) ADMINISTRACIÓN PÚBLICA	a) AMBAS



Matriz de Indicadores de Resultados (MIR)

Datos de Identificación del Programa

Programa presupuestario de Bienestar en Tlanchinol

Alineación al Plan Municipal de Desarrollo

2.Eje: Por el Bienestar de Tlanchinol; Fortalecer los sistemas de salud y educación promoviendo acciones que coadyuven al bienestar social priorizando a los grupos vulnerables.

2.3.Propiciar oportunidades de desarrollo personal y económico para mujeres, adultos mayores y grupos en vulnerabilidad.

2.4.Mejorar la calidad de vida y educativa de las niñas, niños, adolescentes y jóvenes Tlanchinolenses, promoviendo la protección de sus derechos e implementando actividades que favorezcan su bienestar.

2.5.Impulsar el desarrollo integral de las juventudes Tlanchinolenses, promoviendo su participación activa en el bienestar social y fortaleciendo sus oportunidades educativas, laborales y culturales.

2.6.Fortalecer a las comunidades indígenas de Tlanchinol para su desarrollo integral y ejercicio pleno de sus derechos, respetando su diversidad cultural y promoviendo su autonomía y participación activa.

Alineación a los Objetivos de Desarrollo Sostenible



3 SALUD Y BIENESTAR



Objetivo 3. Garantizar una vida sana y promover el bienestar de todos a todas las edades

3.5 Fortalecer la prevención y el tratamiento del abuso de sustancias adictivas, incluido el uso indebido de estupefacientes y el consumo nocivo de alcohol

4 EDUCACIÓN DE CALIDAD



Objetivo 4. Garantizar una educación inclusiva y equitativa de calidad y promover oportunidades de aprendizaje permanente para todos

4.1 De aquí a 2030, asegurar que todas las niñas y todos los niños terminen la enseñanza primaria y secundaria, que ha de ser gratuita, equitativa y de calidad y producir resultados de aprendizaje pertinentes y efectivos

4.2 De aquí a 2030, asegurar que todas las niñas y todos los niños tengan acceso a servicios de atención y desarrollo en la primera infancia y educación preescolar de calidad, a fin de que estén preparados para la enseñanza primaria

4.3 De aquí a 2030, asegurar el acceso igualitario de todos los hombres y las mujeres a una formación técnica, profesional y superior de calidad, incluida la enseñanza universitaria

4.4 De aquí a 2030, aumentar considerablemente el número de jóvenes y adultos que tienen las competencias necesarias, en particular técnicas y profesionales, para acceder al empleo, el trabajo decente y el emprendimiento

4.5 De aquí a 2030, eliminar las disparidades de género en la educación y asegurar el acceso igualitario a todos los niveles de la enseñanza y la formación profesional para las personas vulnerables, incluidas las personas con discapacidad, los pueblos indígenas y los niños en situaciones de vulnerabilidad

4.6 De aquí a 2030, asegurar que todos los jóvenes y una proporción considerable de los adultos, tanto hombres como mujeres, estén alfabetizados y tengan nociones elementales de aritmética

10 REDUCCIÓN DE LAS DESIGUALDADES



Objetivo 10. Reducir la desigualdad en los países y entre ellos

10.2 De aquí a 2030, potenciar y promover la inclusión social, económica y política de todas las personas, independientemente de su edad, sexo, discapacidad, raza, etnia, origen, religión o situación económica u otra condición

Unidad Responsable: Secretaría de Educación y Desarrollo Humano

Unidad Presupuestal Responsable de la Elaboración de la MIR: Dirección de Planeación

Programa Sectorial: Programa presupuestario de Bienestar en Tlanchinol

Programa Presupuestario: Programa presupuestario de Bienestar en Tlanchinol

Nivel	Resumen Narrativo	Indicadores	Medios de Verificación	Supuestos
-------	-------------------	-------------	------------------------	-----------



Fin	Contribuir a fortalecer los sistemas de salud y educación promoviendo acciones que coadyuven al bienestar social priorizando a los grupos vulnerables	Porcentaje de acciones que coadyuven al bienestar social, realizadas.	Panel de control de indicadores, Ficha de Indicadores de Resultados publicados en : https://tlanchinol.gob.mx/	Las instituciones públicas y privadas colaboran con las acciones de bienestar social sobre todo para grupos vulnerables
Propósito	Población con presencia de fortalecimiento en la educación así como promoción de acciones que coadyuven al bienestar social priorizando a los grupos vulnerables	Porcentaje de población impactada con acciones de bienestar social	Panel de control de indicadores, Ficha de Indicadores de Resultados publicados en : https://tlanchinol.gob.mx/	La población participa en las acciones de educación y bienestar social que se desarrollan en sus comunidades
componente 1	Calidad de vida y educativa de las niñas, niños, adolescentes y jóvenes Tlanchinolenses, promoviendo la protección de sus derechos e implementando actividades que favorezcan su bienestar, atendida	Porcentaje de acciones de promoción de bienestar en NNA y jóvenes del municipio	Panel de control de indicadores, Ficha de Indicadores de Resultados publicados en : https://tlanchinol.gob.mx/	Las infancias y juventudes participan en la promoción de sus derechos y en las actividades de bienestar
actividad 1.1	Acciones de acercamiento de los servicios educativos a alumnos de comunidades indígenas, Realizadas	Porcentaje de acciones de acercamiento de servicios educativos a comunidades indígenas realizados	Panel de control de indicadores, Ficha de Indicadores de Resultados publicados en : https://tlanchinol.gob.mx/	Las comunidades indígenas participan con entusiasmo en los acercamientos de los servicios educativos realizados
actividad 1.2	Programas de acompañamiento educativo para niñas, niños y adolescentes, instalados.	Porcentaje de resultados de programas de acompañamiento educativo realizados	Panel de control de indicadores, Ficha de Indicadores de Resultados publicados en : https://tlanchinol.gob.mx/	Las infancias y juventudes participan responsablemente en los acompañamientos para su educación
actividad 1.3	Apoyos económicos a jóvenes que hayan concluido sus estudios para realizar los trámites de titulación, cumplidos.	Porcentaje de apoyos económicos a jóvenes para trámites de titulación	Panel de control de indicadores, Ficha de Indicadores de Resultados publicados en : https://tlanchinol.gob.mx/	Las juventudes corresponden con la entrega en tiempo y forma de sus requerimientos para obtener sus apoyos económicos
actividad 1.4	Talento en grupos vulnerables través de actividades artísticas, promovido.	Porcentaje de grupos vulnerables promovidos en sus actividades artísticas y culturales	Panel de control de indicadores, Ficha de Indicadores de Resultados publicados en : https://tlanchinol.gob.mx/	La población con actividades artísticas y culturales se involucran en las acciones realizadas por el municipio
actividad 1.5	Actividades solicitadas por la DGB en las bibliotecas del municipio, cumplidas.	Porcentaje de actividades solicitadas por la DGB realizadas	Panel de control de indicadores, Ficha de Indicadores de Resultados publicados en : https://tlanchinol.gob.mx/	La Dirección General de Bibliotecas colabora con las actividades realizadas por el municipio



Componente 2	Desarrollo integral de las juventudes Tlanchinolenses, promoviendo su participación activa en el bienestar social y fortaleciendo sus oportunidades educativas, laborales y culturales, atendido.	Porcentaje de acciones de promoción de participación de las juventudes	Panel de control de indicadores, Ficha de Indicadores de Resultados publicados en : https://tlanchinol.gob.mx/	Las juventudes del municipio participan activamente en las acciones de bienestar que realiza el gobierno municipal
actividad 2.1	Acciones para Incentivar a las juventudes a continuar su preparación profesional e incorporarse al mundo laboral, realizadas.	Porcentaje de acciones de desarrollo profesional de las juventudes realizadas	Panel de control de indicadores, Ficha de Indicadores de Resultados publicados en : https://tlanchinol.gob.mx/	Las oragnizaciones públicas y privadas contribuyen en la formación profesional de las juventudes del municipio
actividad 2.2	Personas adolescentes y jóvenes con acceso a servicios integrales municipales que permitan su óptimo desarrollo y generen bienestar social, atendidas.	Porcentaje de personas adolescentes y jóvenes atendidas	Panel de control de indicadores, Ficha de Indicadores de Resultados publicados en : https://tlanchinol.gob.mx/	Las instancias responsables de la atención de adolescentes y jóvenes responden a las necesidades que presena el municipio
componente 3	Eventos deportivos y actividades de promoción de la salud física y mental, realizados.	Porcentaje de eventos deportivos y actividades de promoción de la salud realizados	Panel de control de indicadores, Ficha de Indicadores de Resultados publicados en : https://tlanchinol.gob.mx/	Las personas con actividades deportivas colaboran con las acciones que realiza el COMUDE
Actividad 3.1	Agenda de eventos deportivos y culturales dirigida a grupos vulnerables, cumplida.	Porcentaje de eventos deportivos y culturales dirigidos a grupos vulnerables realizados	Panel de control de indicadores, Ficha de Indicadores de Resultados publicados en : https://tlanchinol.gob.mx/	Las comunidades con grupos vulnerables participan en las actividades deportivas que realiza el COMUDE

Elaboró



Lic. Flor Zuleyra Delgado Mariano
Directora de Planeación

Revisó



Lic. Georgina Yahayra Abrego Pinto
Contralora Interna Municipal

Autorizó



Lic. Gabino Hernandez Vite
Presidente Municipal Constitucional

Ing. María del Rosario Espindola Hernández



Secretaria de Desarrollo Económico



MUNICIPIO DE TLANCHINOL, HGO.
MIR 2026

ANEXO II. DEFINICIÓN DEL PROBLEMA

UNIDAD RESPONSABLE	Secretaría de Desarrollo Económico
UNIDAD PRESUPUESTAL RESPONSABLE DE LA ELABORACIÓN DE LA MIR	Dirección de Planeación
UNIDADES PRESUPUESTALES INTEGRANTES DE LA MIR	Secretaría de Desarrollo Económico, Dirección de Turismo, Dirección de Proyectos Productivos, Dirección de Planeación, Departamento de Cultura, Departamento de Desarrollo Indígena, Departamento Enlace Bienestar, Coordinación de Eventos y juegos Tradicionales.
PROGRAMA SECTORIAL	Programa Presupuestario por la Eficiencia Económica de Tlanchinol
PROGRAMA PRESUPUESTARIO	Programa Presupuestario por la Eficiencia Económica de Tlanchinol

1. POBLACIÓN Ó ÁREA DE ENFOQUE POTENCIAL

37,722 habitantes distribuidos en la cabecera municipal con 6,117 habitantes 1 comunidad con 2,552 habitantes , 10 comunidades con más de mil habitantes y 69 comunidades con menos de mil habitantes.

2. POBLACIÓN Ó ÁREA DE ENFOQUE OBJETIVO

Población integrada por 19,245 mujeres y 18,477 hombres que habitan la cabecera municipal y las comunidades con necesidades de alternativas potenciales de desarrollo, promoviendo el fortalecimiento económico, así como las oportunidades de inversión y la generación de empleos en el municipio, a través de una estructuración interna objetiva y eficaz de programas de gobierno

3. PROBLEMÁTICA CENTRAL

Población con ausencia de alternativas potenciales de desarrollo, que promuevan el fortalecimiento económico, así como las oportunidades de inversión y la generación de empleos en el municipio, a través de una estructuración interna objetiva y eficaz de programas de gobierno

4. MAGNITUD DEL PROBLEMA

4.1 POBLACIÓN POTENCIAL	4.2 POBLACIÓN OBJETIVO	4.3 POBLACIÓN ATENDIDA DEL EJERCICIO FISCAL ANTERIOR
37,722 habitantes distribuidos en la cabecera municipal con 6,117 habitantes 1 comunidad con 2,552 habitantes , 10 comunidades con más de mil habitantes y 69 comunidades con menos de mil habitantes.	Población integrada por 19,245 mujeres y 18,477 hombres que habitan la cabecera municipal y las comunidades con necesidades de alternativas potenciales de desarrollo, promoviendo el fortalecimiento económico, así como las oportunidades de inversión y la generación de empleos en el municipio, a través de una estructuración interna objetiva y eficaz de programas de gobierno	No se dispone de información cuantitativa de la población atendida en el ejercicio fiscal anterior, para este programa

5. EFECTO SUPERIOR (FIN)

Ausencia de acciones para lograr el desarrollo económico para un Tlanchinol prospero y dinámico



<p>PROBLEMÁTICA CENTRAL</p>	<p>Población con ausencia de alternativas potenciales de desarrollo, que promuevan el fortalecimiento económico, así como las oportunidades de inversión y la generación de empleos en el municipio, a través de una estructuración interna objetiva y eficaz de programas de gobierno</p>		
<p>BENEFICIARIOS</p>	<p>OPOSITORES</p>	<p>EJECUTORES</p>	<p>INDIFERENTES</p>
<p>Población integrada por 19,245 mujeres y 18,477 hombres que habitan la cabecera municipal y las comunidades con necesidades de alternativas potenciales de desarrollo, promoviendo el fortalecimiento económico, así como las oportunidades de inversión y la generación de empleos en el municipio, a través de una estructuración interna objetiva y eficaz de programas de gobierno</p>	<p>Personas con asuntos contrarios a la administración pública o con intereses que afectan a la administración pública municipal</p>	<p>Secretaría de Desarrollo Económico, Dirección de Turismo, Dirección de Proyectos Productivos, Dirección de Planeación, Departamento de Cultura, Departamento de Desarrollo Indígena, Departamento Enlace Bienestar, Coordinación de Eventos y juegos Tradicionales.</p>	<p>Personas que no habitan en el municipio o que no necesitan realizar ningún trámite o servicio con el gobierno municipal</p>





UNIDAD RESPONSABLE	Secretaría de Desarrollo Económico
UNIDAD PRESUPUESTAL RESPONSABLE DE LA ELABORACIÓN DE LA MIR	Dirección de Planeación
UNIDADES PRESUPUESTALES INTEGRANTES DE LA MIR	Secretaría de Desarrollo Económico, Dirección de Turismo, Dirección de Proyectos Productivos, Dirección de Planeación, Departamento de Cultura, Departamento de Desarrollo Indígena, Departamento Enlace Bienestar, Coordinación de Eventos y Juegos Tradicionales.
PROGRAMA SECTORIAL	Programa Presupuestario por la Eficiencia Económica de Tlanchinol
PROGRAMA PRESUPUESTARIO	Programa Presupuestario por la Eficiencia Económica de Tlanchinol

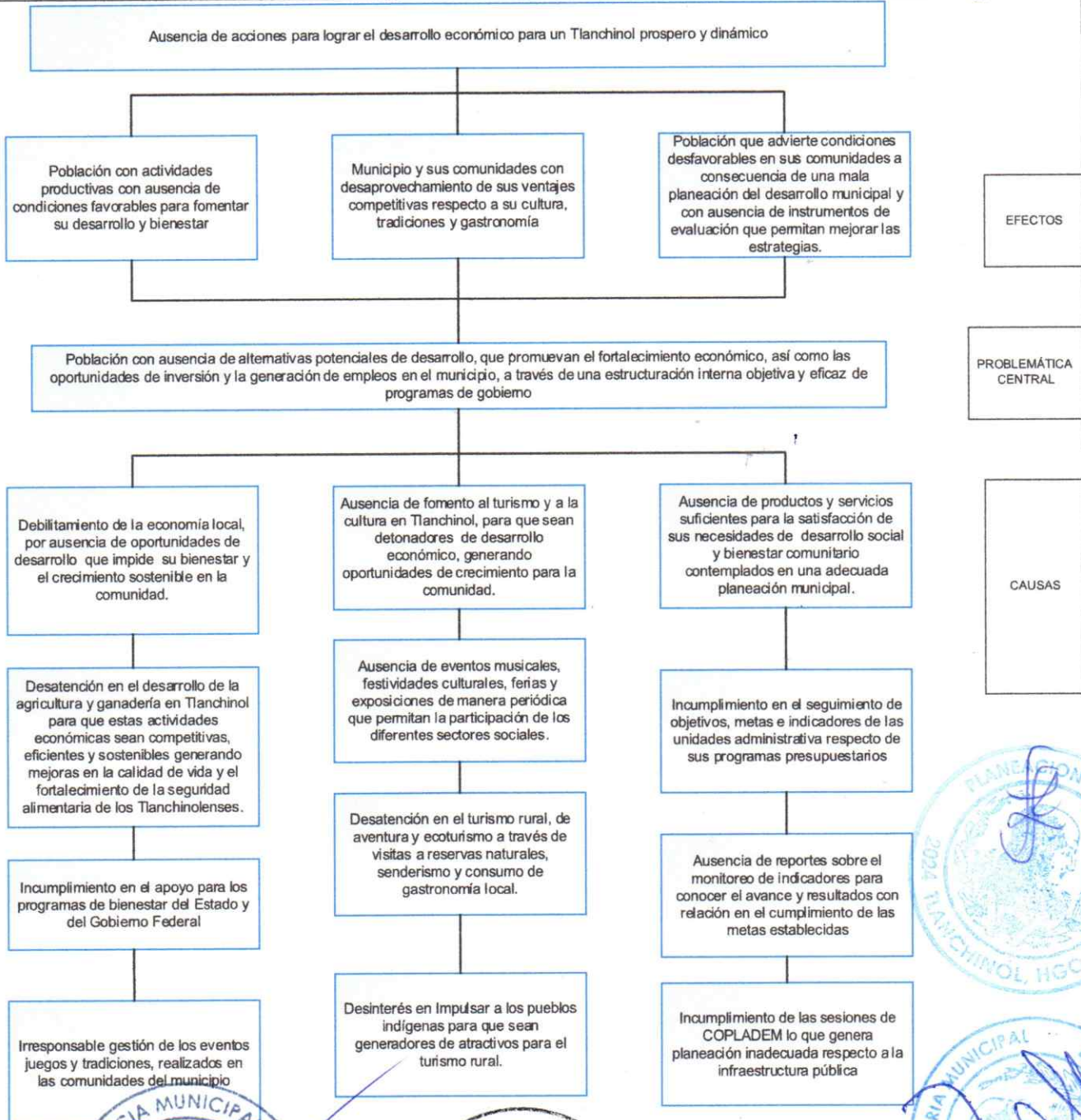



UNIDAD RESPONSABLE	Secretaría de Desarrollo Económico
UNIDAD PRESUPUESTAL RESPONSABLE DE LA ELABORACIÓN DE LA MIR	Dirección de Planeación
UNIDADES PRESUPUESTALES INTEGRANTES DE LA MIR	Secretaría de Desarrollo Económico, Dirección de Turismo, Dirección de Proyectos Productivos, Dirección de Planeación, Departamento de Cultura, Departamento de Desarrollo Indígena, Departamento Enlace Bienestar, Coordinación de Eventos y Juegos Tradicionales.
PROGRAMA SECTORIAL	Programa Presupuestario por la Eficiencia Económica de Tlanchinol
PROGRAMA PRESUPUESTARIO	Programa Presupuestario por la Eficiencia Económica de Tlanchinol

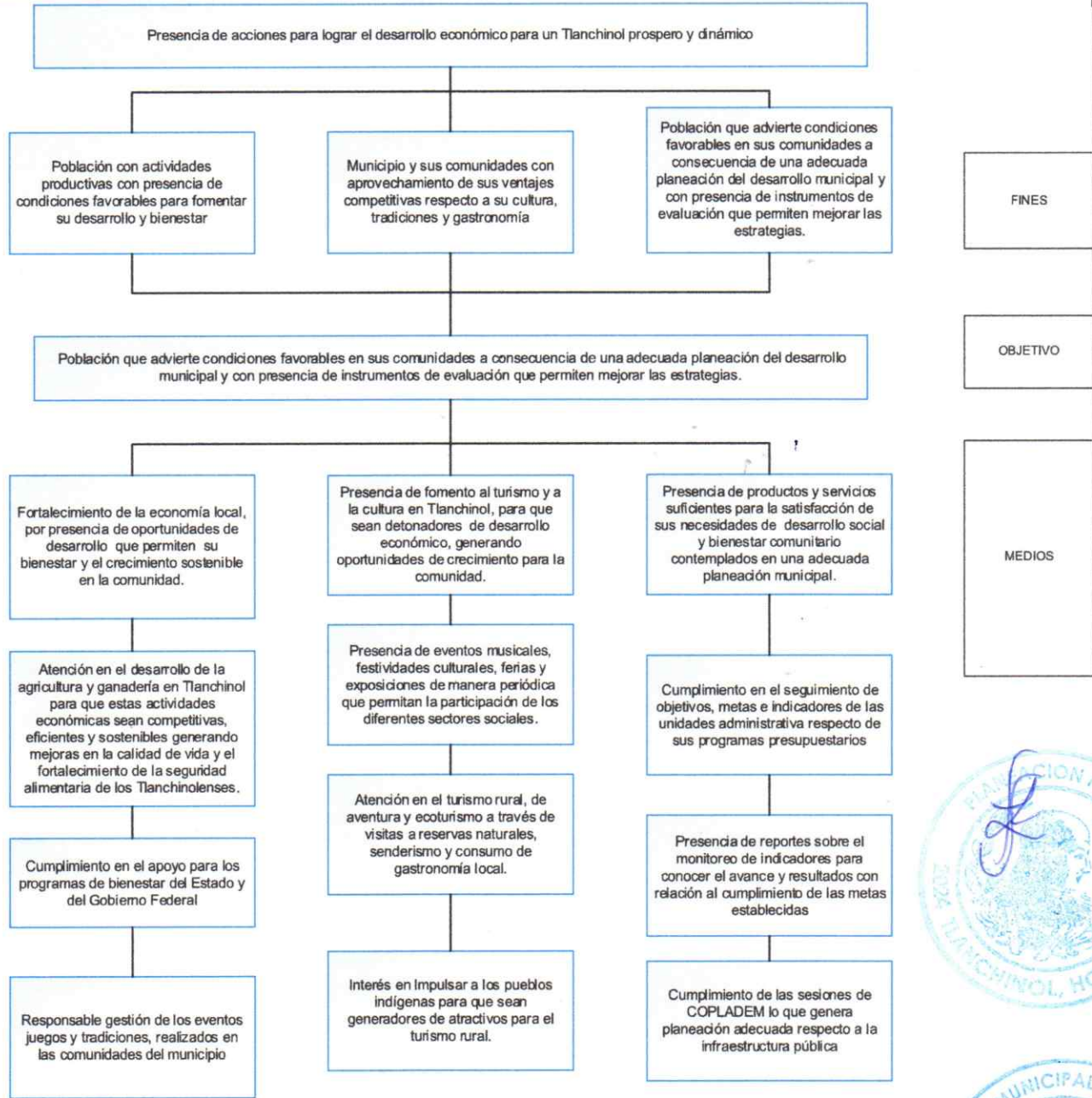



MUNICIPIO DE TLANCHINOL, HGO.

ANEXO VI. SELECCIÓN DE LAS ALTERNATIVAS

UNIDAD RESPONSABLE	Secretaría de Desarrollo Económico
UNIDAD PRESUPUESTAL RESPONSABLE DE LA ELABORACIÓN DE LA MIR	Dirección de Planeación
UNIDADES PRESUPUESTALES INTEGRANTES DE LA MIR	Secretaría de Desarrollo Económico, Dirección de Turismo, Dirección de Proyectos Productivos, Dirección de Planeación, Departamento de Cultura, Departamento de Desarrollo Indígena, Departamento Enlace Bienestar, Coordinación de Eventos y juegos Tradicionales.
PROGRAMA SECTORIAL	Programa Presupuestario por la Eficiencia Económica de Tlanchinol
PROGRAMA PRESUPUESTARIO	Programa Presupuestario por la Eficiencia Económica de Tlanchinol

ALTERNATIVAS COMPONENTES	a) FACULTAD JURÍDICA	b) PRESUPUESTO DISPONIBLE	c) REALIZABLE EN CORTO PLAZO	d) DISPONIBILIDAD TOTAL DE RECURSOS TÉCNICOS	e) DISPONIBILIDAD DE RECURSOS ADMINISTRATIVOS	f) CULTURAL Y SOCIALMENTE ACEPTABLE	g) ESTUDIO DE IMPACTO	TOTAL
Fortalecimiento de la economía local, por presencia de oportunidades de desarrollo que permiten su bienestar y el crecimiento sostenible en la comunidad.	3	3	3	3	3	3	1	19
Presencia de fomento al turismo y a la cultura en Tlanchinol, para que sean detonadores de desarrollo económico, generando oportunidades de crecimiento para la comunidad.	3	3	3	3	3	3	1	19
Presencia de productos y servicios suficientes para la satisfacción de sus necesidades de desarrollo social y bienestar comunitario contemplados en una adecuada planeación municipal.	3	3	3	3	3	3	1	19

Escala: 3 = Viabilidad Alta; 2 = Viabilidad Media; 1 = Viabilidad Baja, N/A = No Aplica





MUNICIPIO DE TLANCHINOL, HGO.

PbR 2026

ANEXO VII. ESTRUCTURA ANALÍTICA DEL PROGRAMA PRESUPUESTARIO

UNIDAD RESPONSABLE	Secretaría de Desarrollo Económico
UNIDAD PRESUPUESTAL RESPONSABLE DE LA ELABORACIÓN DE LA MIR	Dirección de Planeación
UNIDADES PRESUPUESTALES INTEGRANTES DE LA MIR	Secretaría de Desarrollo Económico, Dirección de Turismo, Dirección de Proyectos Productivos, Dirección de Planeación, Departamento de Cultura, Departamento de Desarrollo Indígena, Departamento Enlace Bienestar, Coordinación de Eventos y juegos Tradicionales.
PROGRAMA SECTORIAL	Programa Presupuestario por la Eficiencia Económica de Tlanchinol
PROGRAMA PRESUPUESTARIO	Programa Presupuestario por la Eficiencia Económica de Tlanchinol

PROBLEMÁTICA CENTRAL (PROVIENE DEL ÁRBOL DEL PROBLEMA)	SOLUCIÓN (PROVIENE DEL ÁRBOL DE OBJETIVO)
Población con ausencia de alternativas potenciales de desarrollo, que promuevan el fortalecimiento económico, así como las oportunidades de inversión y la generación de empleos en el municipio, a través de una estructuración interna objetiva y eficaz de programas de gobierno	Población con presencia de alternativas potenciales de desarrollo, que promueven el fortalecimiento económico, así como las oportunidades de inversión y la generación de empleos en el municipio, a través de una estructuración interna objetiva y eficaz de programas de gobierno
Efectos	Fines
Población con actividades productivas con ausencia de condiciones favorables para fomentar su desarrollo y bienestar	Población con actividades productivas con presencia de condiciones favorables para fomentar su desarrollo y bienestar
Municipio y sus comunidades con desaprovechamiento de sus ventajas competitivas respecto a su cultura, tradiciones y gastronomía	Municipio y sus comunidades con aprovechamiento de sus ventajas competitivas respecto a su cultura, tradiciones y gastronomía
Población que advierte condiciones desfavorables en sus comunidades a consecuencia de una mala planeación del desarrollo municipal y con ausencia de instrumentos de evaluación que permitan mejorar las estrategias.	Población que advierte condiciones favorables en sus comunidades a consecuencia de una adecuada planeación del desarrollo municipal y con presencia de instrumentos de evaluación que permiten mejorar las estrategias.
MAGNITUD (LÍNEA BASE)	MAGNITUD (RESULTADO ESPERADO)

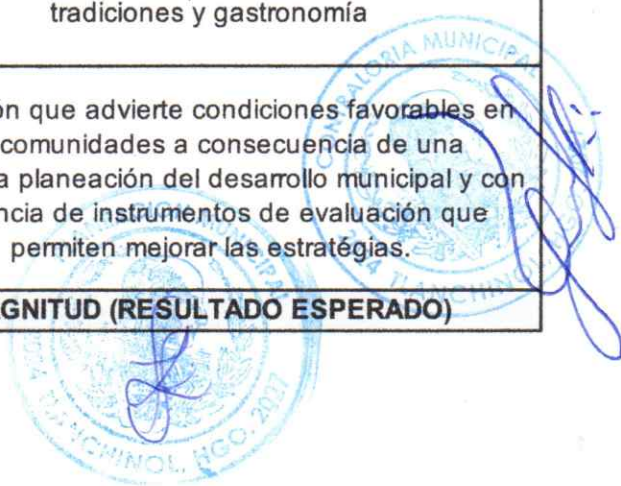

<p>No se dispone de información cuantitativa de la población atendida en el ejercicio fiscal anterior, para este programa</p>	<p>Población integrada por 19,245 mujeres y 18,477 hombres que habitan la cabecera municipal y las comunidades con necesidades de alternativas potenciales de desarrollo, promoviendo el fortalecimiento económico, así como las oportunidades de inversión y la generación de empleos en el municipio, a través de una estructuración interna objetiva y eficaz de programas de gobierno</p>
<p>CAUSAS</p>	<p>MEDIOS</p>
<p>Debilitamiento de la economía local, por ausencia de oportunidades de desarrollo que impide su bienestar y el crecimiento sostenible en la comunidad.</p>	<p>Fortalecimiento de la economía local, por presencia de oportunidades de desarrollo que permiten su bienestar y el crecimiento sostenible en la comunidad.</p>
<p>Desatención en el desarrollo de la agricultura y ganadería en Tlanchinol para que estas actividades económicas sean competitivas, eficientes y sostenibles generando mejoras en la calidad de vida y el fortalecimiento de la seguridad alimentaria de los Tlanchinolenses.</p>	<p>Atención en el desarrollo de la agricultura y ganadería en Tlanchinol para que estas actividades económicas sean competitivas, eficientes y sostenibles generando mejoras en la calidad de vida y el fortalecimiento de la seguridad alimentaria de los Tlanchinolenses.</p>
<p>Incumplimiento en el apoyo para los programas de bienestar del Estado y del Gobierno Federal</p>	<p>Cumplimiento en el apoyo para los programas de bienestar del Estado y del Gobierno Federal</p>
<p>Irresponsable gestión de los eventos juegos y tradiciones, realizados en las comunidades del municipio</p>	<p>Responsable gestión de los eventos juegos y tradiciones, realizados en las comunidades del municipio</p>
<p>Ausencia de fomento al turismo y a la cultura en Tlanchinol, para que sean detonadores de desarrollo económico, generando oportunidades de crecimiento para la comunidad.</p>	<p>Presencia de fomento al turismo y a la cultura en Tlanchinol, para que sean detonadores de desarrollo económico, generando oportunidades de crecimiento para la comunidad.</p>
<p>Ausencia de eventos musicales, festividades culturales, ferias y exposiciones de manera periódica que permitan la participación de los diferentes sectores sociales.</p>	<p>Presencia de eventos musicales, festividades culturales, ferias y exposiciones de manera periódica que permitan la participación de los diferentes sectores sociales.</p>
<p>Desatención en el turismo rural, de aventura y ecoturismo a través de visitas a reservas naturales, senderismo y consumo de gastronomía local.</p>	<p>Atención en el turismo rural, de aventura y ecoturismo a través de visitas a reservas naturales, senderismo y consumo de gastronomía local.</p>
<p>Desinterés en impulsar a los pueblos indígenas para que sean generadores de atractivos para el turismo rural.</p>	<p>Interés en impulsar a los pueblos indígenas para que sean generadores de atractivos para el turismo rural.</p>

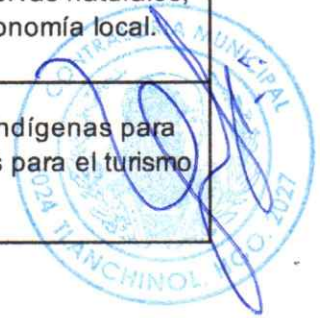

<p>Ausencia de productos y servicios suficientes para la satisfacción de sus necesidades de desarrollo social y bienestar comunitario contemplados en una adecuada planeación municipal.</p>	<p>Presencia de productos y servicios suficientes para la satisfacción de sus necesidades de desarrollo social y bienestar comunitario contemplados en una adecuada planeación municipal.</p>
<p>Incumplimiento en el seguimiento de objetivos, metas e indicadores de las unidades administrativa respecto de sus programas presupuestarios</p>	<p>Cumplimiento en el seguimiento de objetivos, metas e indicadores de las unidades administrativa respecto de sus programas presupuestarios</p>
<p>Ausencia de reportes sobre el monitoreo de indicadores para conocer el avance y resultados con relación en el cumplimiento de las metas establecidas</p>	<p>Presencia de reportes sobre el monitoreo de indicadores para conocer el avance y resultados con relación al cumplimiento de las metas establecidas</p>
<p>Incumplimiento de las sesiones de COPLADEM lo que genera planeación inadecuada respecto a la infraestructura pública</p>	<p>Cumplimiento de las sesiones de COPLADEM lo que genera planeación adecuada respecto a la infraestructura pública</p>





MUNICIPIO DE TLANCHINOL, HGO.

FORMATO I. ALINEACIÓN DE LA MATRIZ DE INDICADORES PARA RESULTADOS AL PLAN MUNICIPAL DE DESARROLLO

DATOS DEL PROGRAMA

UNIDAD RESPONSABLE	Secretaría de Desarrollo Económico
UNIDADES PRESUPUESTALES INTEGRALES	Secretaría de Desarrollo Económico, Dirección de Turismo, Dirección de Proyectos Productivos, Dirección de Planeación, Departamento de Cultura, Departamento de Desarrollo Indígena, Departamento Enlace Bienestar, Coordinación de Eventos y juegos Tradicionales.
PROGRAMA SECTORIAL	Programa Presupuestario por la Eficiencia Económica de Tlanchinol
PROGRAMA PRESUPUESTARIO	Programa Presupuestario por la Eficiencia Económica de Tlanchinol
UNIDAD PRESUPUESTAL RESPONSABLE DE LA MIR	Dirección de Planeación

ALINEACIÓN

RAMO	De acuerdo al catálogo del ramo
EJE ESTRATÉGICO	3.Eje: Por el desarrollo Económico, para un Tlanchinol Próspero y Dinámico. Generar alternativas potenciales de desarrollo promoviendo el turismo, la cultura, las actividades agropecuarias y el fortalecimiento del comercio local, propiciando oportunidades de inversión y generación de empleos, a través de la capacitación para el trabajo y para el emprendimiento, desde la correcta administración municipal.
OBJETIVO ESTRATÉGICO	3.1.Fortalecer la economía local, generando oportunidades de desarrollo para los habitantes de Tlanchinol, mejorando su bienestar y el crecimiento sostenible en la comunidad.

CLASIFICACIÓN FUNCIONAL

FINALIDAD	1. Gobierno
FUNCIÓN	1.3 Coordinación de la Política de Gobierno
SUBFUNCIÓN	1.3.4 Función Pública

OTROS DATOS

AÑO OPERANDO:	2025		
EL PROGRAMA PRESUPUESTARIO ENTREGA BIENES Y SERVICIOS A:	a) POBLACIÓN EN GENERAL	b) ADMINISTRACIÓN PÚBLICA	a) AMBAS



Matriz de Indicadores de Resultados (MIR)

Datos de Identificación del Programa

Programa Presupuestario por la Eficiencia Económica de Tlanchinol

Alineación al Plan Municipal de Desarrollo

3.Eje: Por el desarrollo Económico, para un Tlanchinol Próspero y Dinámico.

Generar alternativas potenciales de desarrollo promoviendo el turismo, la cultura, las actividades agropecuarias y el fortalecimiento del comercio local, propiciando oportunidades de inversión y generación de empleos, a través de la capacitación para el trabajo y para el emprendimiento, desde la correcta

3.1.Fortalecer la economía local, generando oportunidades de desarrollo para los habitantes de Tlanchinol, mejorando su bienestar y el crecimiento sostenible en la comunidad.

3.2.Impulsar el desarrollo de la agricultura y ganadería en Tlanchinol para que estas actividades económicas sean competitivas, eficientes y sostenibles generando mejoras en la calidad de vida y el fortalecimiento de la seguridad alimentaria de los Tlanchinolenses.

3.3.Fomentar el turismo y la cultura en Tlanchinol, para que sean detonadores de desarrollo económico, generando oportunidades de crecimiento para la comunidad.

Alineación a los Objetivos de Desarrollo Sostenible



1 FIN DE LA POBREZA

Objetivo 1. Poner fin a la pobreza en todas sus formas y en todo el mundo

1.4 De aquí a 2030, garantizar que todos los hombres y mujeres, en particular los pobres y los vulnerables, tengan los mismos derechos a los recursos económicos y acceso a los servicios básicos, la propiedad y el control de la tierra y otros bienes, la herencia, los recursos naturales, las nuevas tecnologías apropiadas y los servicios financieros, incluida la microfinanciación

2 HAMBRE CERO

Objetivo 2. Poner fin al hambre, lograr la seguridad alimentaria y la mejora de la nutrición y promover agricultura sostenible

2.3 De aquí a 2030, duplicar la productividad agrícola y los ingresos de los productores de alimentos en pequeña escala, en particular las mujeres, los pueblos indígenas, los agricultores familiares, los ganaderos y los pescadores, entre otras cosas mediante un acceso seguro y equitativo a las tierras, a otros recursos e insumos de producción y a los conocimientos, los servicios financieros, los mercados y las oportunidades para añadir valor y obtener empleos no agrícolas

2.5 De aquí a 2020, mantener la diversidad genética de las semillas, las plantas cultivadas y los animales de granja y domesticados y sus correspondientes especies silvestres, entre otras cosas mediante una buena gestión y diversificación de los bancos de semillas y plantas a nivel nacional, regional e internacional, y promover el acceso a los beneficios que se deriven de la utilización de los recursos genéticos y los conocimientos tradicionales conexos y su distribución justa y equitativa, según lo convenido internacionalmente

2.c Adoptar medidas para asegurar el buen funcionamiento de los mercados de productos básicos alimentarios y sus derivados y facilitar el acceso oportuno a la información sobre los mercados, incluso sobre las reservas de alimentos, a fin de ayudar a limitar la extrema volatilidad de los precios de los alimentos

2.2. Poner fin a todas las formas de malnutrición, logrando metas sobre todas las formas de malnutrición, incluso logrando, a más tardar en 2025, las metas convenidas internacionalmente sobre el retraso del crecimiento de los niños menores de 5 años, y abordar las necesidades de nutrición de las adolescentes, las mujeres embarazadas y lactantes y las personas de edad.

8 TRABAJO DECENTE Y CRECIMIENTO ECONÓMICO

Objetivo 8. Promover el crecimiento económico sostenido, inclusivo y sostenible; el empleo pleno y productivo y el trabajo decente para todos

8.3 Promover políticas orientadas al desarrollo que apoyen las actividades productivas, la creación de puestos de trabajo decentes, el emprendimiento, la creatividad y la innovación, y fomentar la formalización y el crecimiento de las microempresas y las pequeñas y medianas empresas, incluso mediante el acceso a servicios financieros

8.5 De aquí a 2030, lograr el empleo pleno y productivo y el trabajo decente para todas las mujeres y los hombres, incluidos los jóvenes y las personas con discapacidad, así como la igualdad de remuneración por trabajo de igual valor

8.6 De aquí a 2030, reducir considerablemente la proporción de jóvenes que no están empleados y no cursan estudios ni reciben capacitación

8.7 Adoptar medidas inmediatas y eficaces para erradicar el trabajo forzoso, poner fin a las formas contemporáneas de esclavitud y la trata de personas y asegurar la prohibición y eliminación de las peores formas de trabajo infantil, incluidos el reclutamiento y la utilización de niños soldados, y, de aquí a 2025, poner fin al trabajo infantil en todas sus formas

8.9 De aquí a 2030, elaborar y poner en práctica políticas encaminadas a promover un turismo sostenible que cree puestos de trabajo y promueva la cultura y los productos locales

Unidad Responsable: Secretaría de Desarrollo Económico Unidad Presupuestal Responsable de la Elaboración de la MIR: Dirección de Planeación

Programa Sectorial: Programa Presupuestario por la Eficiencia Económica de Tlanchinol

Programa Presupuestario: Programa Presupuestario por la Eficiencia Económica de Tlanchinol

Nivel	Resumen Narrativo	Indicadores	Medios de Verificación	Supuestos
-------	-------------------	-------------	------------------------	-----------



Fin	Contribuir en establecer acciones para lograr el desarrollo económico para un Tlanchinol prospero y dinámico	Porcentaje de informes de acciones de desarrollo económico realizadas	Panel de control de indicadores, Ficha de Indicadores de Resultados publicados en : https://tlanchinol.gob.mx/	Las instancias de gobierno con funciones de impulso al desarrollo económico colaboran con las acciones del municipio
Propósito	Población con presencia de alternativas potenciales de desarrollo, que promueven el fortalecimiento económico, así como las oportunidades de inversión y la generación de empleos en el municipio, a través de una estructuración interna objetiva y eficaz de programas de gobierno	Porcentaje de población atendida con alternativas portenciales de desarrollo	Panel de control de indicadores, Ficha de Indicadores de Resultados publicados en : https://tlanchinol.gob.mx/	La población con actividades de comercio y servicios participan en las estrategias del municipio
componente 1	Economía local, con presencia de oportunidades de desarrollo que permiten su bienestar y el crecimiento sostenible en la comunidad, fortalecida.	Porcentaje de comunidades atendidas con oportunidades de desarrollo	Panel de control de indicadores, Ficha de Indicadores de Resultados publicados en : https://tlanchinol.gob.mx/	Comunidades con población involucrada en las estrategias para impulsar la economía local
actividad 1.1	Desarrollo de la agricultura y ganadería en Tlanchinol para que estas actividades económicas sean competitivas, eficientes y sostenibles generando mejoras en la calidad de vida y el fortalecimiento de la seguridad alimentaria de los Tlanchinolenses.	Porcentaje de acciones de desarrollo agropecuario realizadas	Panel de control de indicadores, Ficha de Indicadores de Resultados publicados en : https://tlanchinol.gob.mx/	Las personas productoras se involucran en los programas de desarrollo agropecuario de los que pueden ser beneficiarios
actividad 1.2	Actividades de apoyo para los programas de bienestar del Estado y del Gobierno Federal	Porcentaje de programas de bienestar apoyados	Panel de control de indicadores, Ficha de Indicadores de Resultados publicados en : https://tlanchinol.gob.mx/	Las instancias de gobierno con programas sociales o de bienestar comparten en tiempo y forma requerimientos necesarios para su atención
actividad 1.3	Eventos juegos y tradiciones, realizados en las comunidades del municipio.	Porcentaje de juegos y tradiciones realizados	Panel de control de indicadores, Ficha de Indicadores de Resultados publicados en : https://tlanchinol.gob.mx/	Las personas relacionadas con eventos y juegos tradicionales atienden responsablemente lo solicitado para su realización
componente 2	Fomento al turismo y a la cultura en Tlanchinol, para que sean detonadores de desarrollo económico, generando oportunidades de crecimiento para la comunidad, realizado.	Porcentaje de acciones de fomento al turismo y a la cultura realizados	Panel de control de indicadores, Ficha de Indicadores de Resultados publicados en : https://tlanchinol.gob.mx/	Las personas con actividades económicas relacionadas a la promoción turística contribuyen en los programas del municipio
Actividad.2.1	Eventos musicales, festividades culturales, ferias y exposiciones realizadas de manera periódica que permitan la participación de los diferentes sectores sociales.	Porcentaje de eventos musicales, festividades culturales, ferias y exposiciones realizados	Panel de control de indicadores, Ficha de Indicadores de Resultados publicados en : https://tlanchinol.gob.mx/	La población participa responsablemente en los eventos realizados en el municipio



Actividad.2.2	Turismo rural, de aventura y ecoturismo a través de visitas a reservas naturales, senderismo y consumo de gastronomía local, atendido.	Porcentaje de acciones de turismo rural, de aventura y ecoturismo realizadas.	Panel de control de indicadores, Ficha de Indicadores de Resultados publicados en : https://tlanchinol.gob.mx/	Las personas con interés en el turismo de aventura participa con entusiasmo en las acciones que realiza el gobierno municipal
Actividad.2.3	Pueblos indígenas para que sean generadores de atractivos para el turismo rural, impulsados.	Porcentaje de acciones de promoción de pueblos indígenas realizados	Panel de control de indicadores, Ficha de Indicadores de Resultados publicados en : https://tlanchinol.gob.mx/	Los pueblos indígenas atienden las acciones que se diseñan para su promoción
componente 3	Productos y servicios suficientes para la satisfacción de necesidades de desarrollo social y bienestar comunitario contemplados en una adecuada planeación municipal, entregados.	Porcentaje de reportes de cumplimiento del plan municipal de desarrollo realizados	Panel de control de indicadores, Ficha de Indicadores de Resultados publicados en : https://tlanchinol.gob.mx/	Las unidades administrativas cumplen responsablemente con las líneas de acción del Plan Municipal de Desarrollo
actividad 3.1	Reportes sobre el monitoreo de indicadores para conocer el avance y resultados con relación al cumplimiento de las metas establecidas	Porcentaje de reportes de monitoreo de indicadores de los programas presupuestarios	Panel de control de indicadores, Ficha de Indicadores de Resultados publicados en : https://tlanchinol.gob.mx/	Las personas titulares de las unidades administrativas atienden responsablemente las actividades relacionadas con sus indicadores
actividad 3.2	Seguimiento de objetivos, metas e indicadores de las unidades administrativa respecto de sus programas presupuestarios	Porcentaje de reportes sobre el avance y cumplimiento de las metas establecidas	Panel de control de indicadores, Ficha de Indicadores de Resultados publicados en : https://tlanchinol.gob.mx/	Las personas responsables de los resultados de programas presupuestarios cumplen con sus actividades en tiempo y forma
actividad 3.3	Sesiones de COPLADEM lo que genera planeación adecuada respecto a la infraestructura pública, cumplidas.	Porcentaje de actas de COPLADEM firmadas	Panel de control de indicadores, Ficha de Indicadores de Resultados publicados en : https://tlanchinol.gob.mx/	Las personas que integran el COPLADEM asisten responsablemente a las sesiones convocadas por el municipio

Elaboró



Lic. Flor Zuleyra Delgado Mariano
Directora de Planeación

Revisó



Lic. Georgina Yahayra Abrego Pinto
Contralora Interna Municipal

Autorizó



Lic. Gabino Hernández Vite
Presidente Municipal Constitucional

Verificó



Ing. María del Rosario Espindola Hernández
Secretaría de Desarrollo Económico



CONTRALORA INTERNA MUNICIPAL
2024 TLANCHINOL, HGO. 2027



MUNICIPIO DE TLANCHINOL, HGO.
MIR 2026

ANEXO II. DEFINICIÓN DEL PROBLEMA

UNIDAD RESPONSABLE	Secretaría de Seguridad Pública
UNIDAD PRESUPUESTAL RESPONSABLE DE LA ELABORACIÓN DE LA MIR	Dirección de Planeación
UNIDADES PRESUPUESTALES INTEGRANTES DE LA MIR	Secretaría de Seguridad Pública, Dirección de Seguridad Pública, Departamentos de Prevención del Delito, Prevención de Adicciones, de Vialidad y Tránsito municipal, Dirección de Protección Civil.
PROGRAMA SECTORIAL	Programa presupuestal para un Tlanchinol Justo y Seguro
PROGRAMA PRESUPUESTARIO	Programa presupuestal para un Tlanchinol Justo y Seguro

1. POBLACIÓN Ó ÁREA DE ENFOQUE POTENCIAL

37,722 habitantes distribuidos en la cabecera municipal con 6,117 habitantes 1 comunidad con 2,552 habitantes , 10 comunidades con más de mil habitantes y 69 comunidades con menos de mil habitantes.

2. POBLACIÓN Ó ÁREA DE ENFOQUE OBJETIVO

Población integrada por 19,245 mujeres y 18,477 hombres que habitan la cabecera municipal y las comunidades con necesidades de fortalecimiento en la Seguridad Pública y la Protección Ciudadana para tener un Tlanchinol en paz social.

3. PROBLEMÁTICA CENTRAL

Comunidades con desatención en la prevención del delito y en la presencia policial que inhiba la comisión de conductas antisociales y hechos probables de delitos, además de ineficiente gestion de riesgos ante eventos perturbadores

4. MAGNITUD DEL PROBLEMA

4.1 POBLACIÓN POTENCIAL	4.2 POBLACIÓN OBJETIVO	4.3 POBLACIÓN ATENDIDA DEL EJERCICIO FISCAL ANTERIOR
37,722 habitantes distribuidos en la cabecera municipal con 6,117 habitantes 1 comunidad con 2,552 habitantes , 10 comunidades con más de mil habitantes y 69 comunidades con menos de mil habitantes.	Población integrada por 19,245 mujeres y 18,477 hombres que habitan la cabecera municipal y las comunidades con necesidades de fortalecimiento en la Seguridad Pública y la Protección Ciudadana para tener un Tlanchinol en paz social.	No se dispone de información cuantitativa de la población atendida en el ejercicio fiscal anterior, para este programa

5. EFECTO SUPERIOR (FIN)

Población con riesgos de seguridad pública, en su integridad y patrimonio a causa de la ausencia de un Tlanchinol con un Gobierno Municipal Justo, Honesto y Seguro



PROBLEMÁTICA CENTRAL	Comunidades con desatención en la prevención del delito y en la presencia policial que inhiba la comisión de conductas antisociales y hechos probables de delitos, además de ineficiente gestión de riesgos ante eventos perturbadores		
BENEFICIARIOS	OPOSITORES	EJECUTORES	INDIFERENTES
Población integrada por 19,245 mujeres y 18,477 hombres que habitan la cabecera municipal y las comunidades con necesidades de fortalecimiento en la Seguridad Pública y la Protección Ciudadana para tener un Tlanchinol en paz social.	Personas con asuntos contrarios a la administración pública o con intereses que afectan a la administración pública municipal	Secretaría de Seguridad Pública, Dirección de Seguridad Pública, Departamentos de Prevención del Delito, Prevención de Adicciones, de Vialidad y Tránsito municipal, Dirección de Protección Civil.	Personas que no habitan en el municipio o que no necesitan realizar ningún trámite o servicio con el gobierno municipal





UNIDAD RESPONSABLE	Secretaría de Seguridad Pública
UNIDAD PRESUPUESTAL RESPONSABLE DE LA ELABORACIÓN DE LA MIR	Dirección de Planeación
UNIDADES PRESUPUESTALES INTEGRANTES DE LA MIR	Secretaría de Seguridad Pública, Dirección de Seguridad Pública, Departamentos de Prevención del Delito, Prevención de Adicciones, de Vialidad y Tránsito municipal, Dirección de Protección Civil.
PROGRAMA SECTORIAL	Programa presupuestal para un Tlanchinol Justo y Seguro
PROGRAMA PRESUPUESTARIO	Programa presupuestal para un Tlanchinol Justo y Seguro

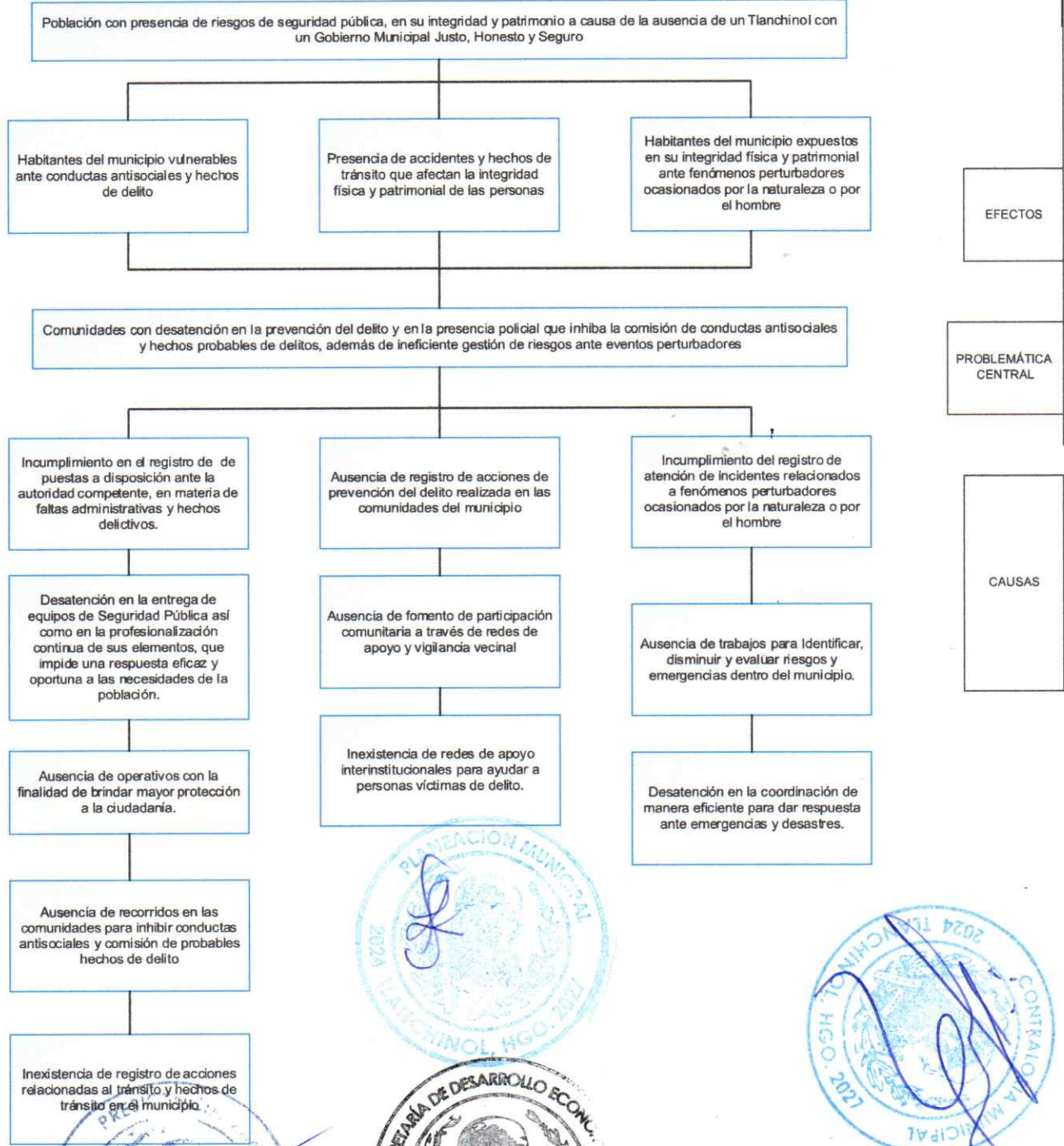



UNIDAD RESPONSABLE	Secretaría de Seguridad Pública
UNIDAD PRESUPUESTAL RESPONSABLE DE LA ELABORACIÓN DE LA MIR	Dirección de Planeación
UNIDADES PRESUPUESTALES INTEGRANTES DE LA MIR	Secretaría de Seguridad Pública, Dirección de Seguridad Pública, Departamentos de Prevención del Delito, Prevención de Adicciones, de Vialidad y Tránsito municipal, Dirección de Protección Civil.
PROGRAMA SECTORIAL	Programa presupuestal para un Tlanchinol Justo y Seguro
PROGRAMA PRESUPUESTARIO	Programa presupuestal para un Tlanchinol Justo y Seguro

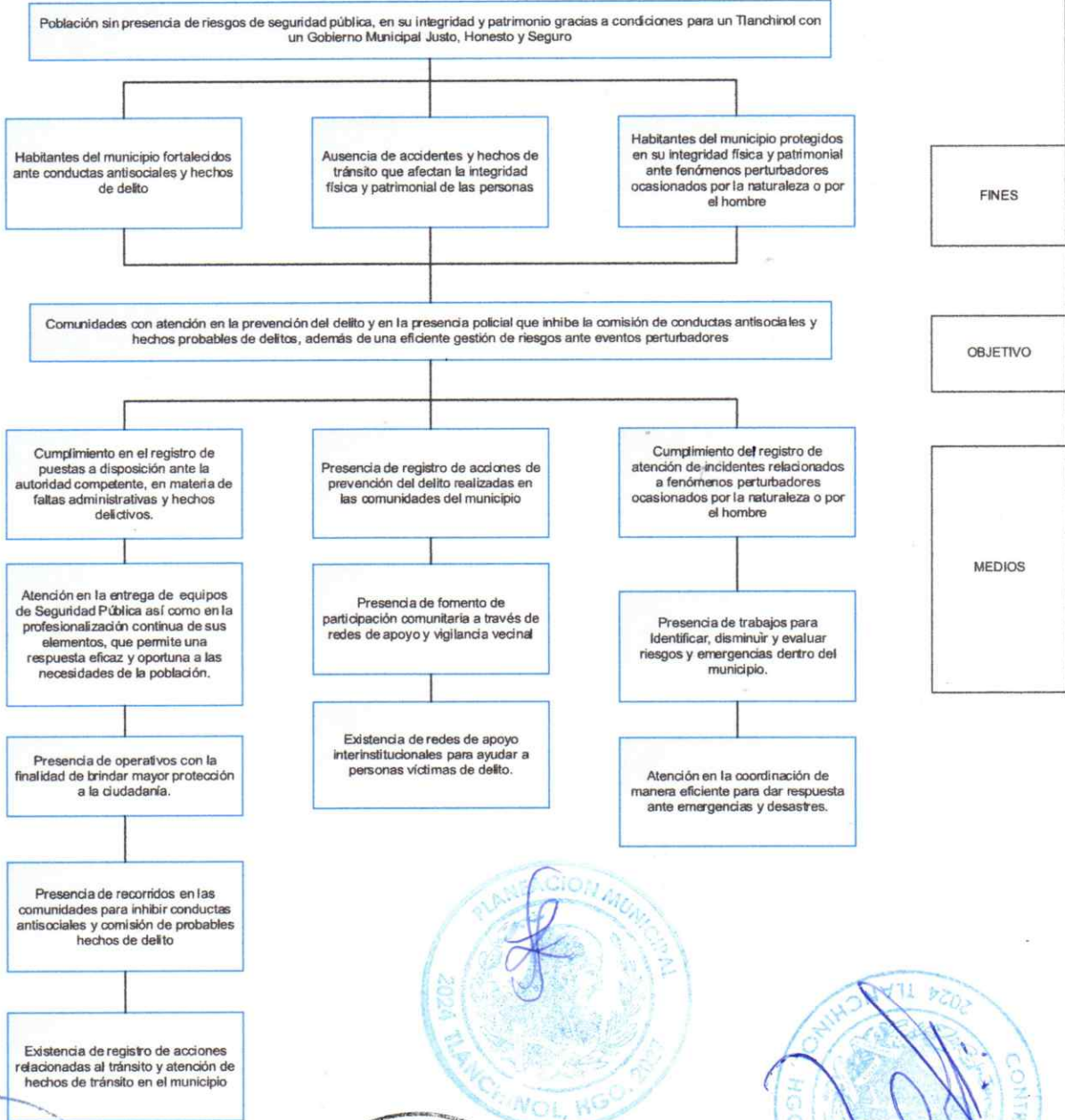

ANEXO VI. SELECCIÓN DE LAS ALTERNATIVAS

UNIDAD RESPONSABLE	Secretaría de Seguridad Pública
UNIDAD PRESUPUESTAL RESPONSABLE DE LA ELABORACIÓN DE LA MIR	Dirección de Planeación
UNIDADES PRESUPUESTALES INTEGRANTES DE LA MIR	Secretaría de Seguridad Pública, Dirección de Seguridad Pública, Departamentos de Prevención del Delito, Prevención de Adicciones, de Vialidad y Tránsito municipal, Dirección de Protección Civil.
PROGRAMA SECTORIAL	Programa presupuestal para un Tlanchinol Justo y Seguro
PROGRAMA PRESUPUESTARIO	Programa presupuestal para un Tlanchinol Justo y Seguro

ALTERNATIVAS COMPONENTES	a) FACULTAD JURÍDICA	b) PRESUPUESTO DISPONIBLE	c) REALIZABLE EN CORTO PLAZO	d) DISPONIBILIDAD TOTAL DE RECURSOS TÉCNICOS	e) DISPONIBILIDAD DE RECURSOS ADMINISTRATIVOS	f) CULTURAL Y SOCIALMENTE ACEPTABLE	g) ESTUDIO DE IMPACTO	TOTAL
Cumplimiento en el registro de de puestas a disposición ante la autoridad competente, en materia de faltas administrativas y hechos delictivos.	3	3	3	3	3	3	1	19
Presencia de registro de acciones de prevención del delito realizadas en las comunidades del municipio	3	3	3	3	3	3	1	19
Cumplimiento del registro de atención de incidentes relacionados a fenómenos perturbadores ocasionados por la naturaleza o por el hombre	3	3	3	3	3	3	1	19

Escala: 3 = Viabilidad Alta; 2 = Viabilidad Media; 1 = Viabilidad Baja, N/A = No Aplica





MUNICIPIO DE TLANCHINOL, HGO.

PbR 2026

ANEXO VII. ESTRUCTURA ANALÍTICA DEL PROGRAMA PRESUPUESTARIO

UNIDAD RESPONSABLE	Secretaría de Seguridad Pública
UNIDAD PRESUPUESTAL RESPONSABLE DE LA ELABORACIÓN DE LA MIR	Dirección de Planeación
UNIDADES PRESUPUESTALES INTEGRANTES DE LA MIR	Secretaría de Seguridad Pública, Dirección de Seguridad Pública, Departamentos de Prevención del Delito, Prevención de Adicciones, de Vialidad y Tránsito municipal, Dirección de Protección Civil.
PROGRAMA SECTORIAL	Programa presupuestal para un Tlanchinol Justo y Seguro
PROGRAMA PRESUPUESTARIO	Programa presupuestal para un Tlanchinol Justo y Seguro

PROBLEMÁTICA CENTRAL (PROVIENE DEL ÁRBOL DEL PROBLEMA)	SOLUCIÓN (PROVIENE DEL ÁRBOL DE OBJETIVO)
Comunidades con desatención en la prevención del delito y en la presencia policial que inhiba la comisión de conductas antisociales y hechos probables de delitos, además de ineficiente gestión de riesgos ante eventos perturbadores	Comunidades con atención en la prevención del delito y en la presencia policial que inhibe la comisión de conductas antisociales y hechos probables de delitos, además de una eficiente gestión de riesgos ante eventos perturbadores
Efectos	Fines
Habitantes del municipio vulnerables ante conductas antisociales y hechos de delito	Habitantes del municipio fortalecidos ante conductas antisociales y hechos de delito
Presencia de accidentes y hechos de tránsito que afectan la integridad física y patrimonial de las personas	Ausencia de accidentes y hechos de tránsito que afectan la integridad física y patrimonial de las personas
Habitantes del municipio expuestos en su integridad física y patrimonial ante fenómenos perturbadores ocasionados por la naturaleza o por el hombre	Habitantes del municipio protegidos en su integridad física y patrimonial ante fenómenos perturbadores ocasionados por la naturaleza o por el hombre
MAGNITUD (LÍNEA BASE)	MAGNITUD (RESULTADO ESPERADO)
No se dispone de información cuantitativa de la población atendida en el ejercicio fiscal anterior para este programa	Población integrada por 19,245 mujeres y 18,477 hombres que habitan la cabecera municipal y las comunidades con necesidades de fortalecimiento en la Seguridad Pública y la Protección Ciudadana para tener un Tlanchinol en paz social.
CAUSAS	MEDIOS

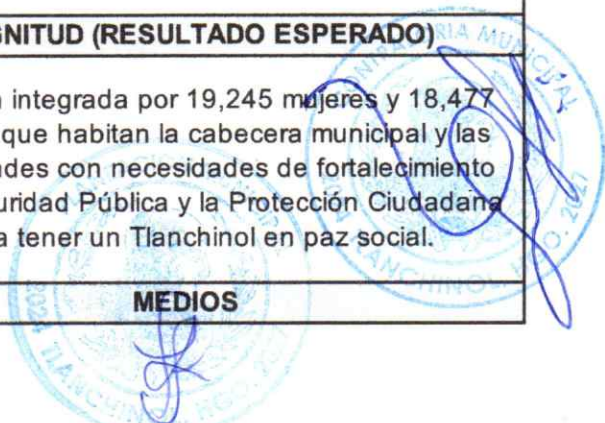

Incumplimiento en el registro de de puestas a disposición ante la autoridad competente, en materia de faltas administrativas y hechos delictivos.	Cumplimiento en el registro de de puestas a disposición ante la autoridad competente, en materia de faltas administrativas y hechos delictivos.
Desatención en la entrega de equipos de Seguridad Pública así como en la profesionalización continua de sus elementos, que impide una respuesta eficaz y oportuna a las necesidades de la población.	Atención en la entrega de equipos de Seguridad Pública así como en la profesionalización continua de sus elementos, que permite una respuesta eficaz y oportuna a las necesidades de la población.
Ausencia de operativos con la finalidad de brindar mayor protección a la ciudadanía.	Presencia de operativos con la finalidad de brindar mayor protección a la ciudadanía.
Ausencia de recorridos en las comunidades para inhibir conductas antisociales y comisión de probables hechos de delito	Presencia de recorridos en las comunidades para inhibir conductas antisociales y comisión de probables hechos de delito
Inexistencia de registro de acciones relacionadas al tránsito y hechos de tránsito en el municipio	Existencia de registro de acciones relacionadas al tránsito y atención de hechos de tránsito en el municipio
Ausencia de registro de acciones de prevención del delito realizada en las comunidades del municipio	Presencia de registro de acciones de prevención del delito realizadas en las comunidades del municipio
Ausencia de fomento de participación comunitaria a través de redes de apoyo y vigilancia vecinal	Presencia de fomento de participación comunitaria a través de redes de apoyo y vigilancia vecinal
Inexistencia de redes de apoyo interinstitucionales para ayudar a personas víctimas de delito.	Existencia de redes de apoyo interinstitucionales para ayudar a personas víctimas de delito.
Incumplimiento del registro de atención de incidentes relacionados a fenómenos perturbadores ocasionados por la naturaleza o por el hombre	Cumplimiento del registro de atención de incidentes relacionados a fenómenos perturbadores ocasionados por la naturaleza o por el hombre
Ausencia de trabajos para Identificar, disminuir y evaluar riesgos y emergencias dentro del municipio.	Presencia de trabajos para Identificar, disminuir y evaluar riesgos y emergencias dentro del municipio.
Desatención en la coordinación de manera eficiente para dar respuesta ante emergencias y desastres.	Atención en la coordinación de manera eficiente para dar respuesta ante emergencias y desastres.





MUNICIPIO DE TLANCHINOL, HGO.

FORMATO I. ALINEACIÓN DE LA MATRIZ DE INDICADORES
PARA RESULTADOS AL PLAN MUNICIPAL DE DESARROLLO

DATOS DEL PROGRAMA

UNIDAD RESPONSABLE	Secretaría de Seguridad Pública
UNIDADES PRESUPUESTALES INTEGRALES	Secretaría de Seguridad Pública, Dirección de Seguridad Pública, Departamentos de Prevención del Delito, Prevención de Adicciones, de Vialidad y Tránsito municipal, Dirección de Protección Civil.
PROGRAMA SECTORIAL	Programa presupuestal para un Tlanchinol Justo y Seguro
PROGRAMA PRESUPUESTARIO	Programa presupuestal para un Tlanchinol Justo y Seguro
UNIDAD PRESUPUESTAL RESPONSABLE DE LA MIR	Dirección de Planeación

ALINEACIÓN

RAMO	De acuerdo al catálogo del ramo
EJE ESTRATÉGICO	1Eje: Un Tlanchinol con un Gobierno Municipal Justo, Honesto y Seguro;
OBJETIVO ESTRATÉGICO	1.3Fortalecer la Seguridad Publica y la Protección Ciudadana para tener un Tlanchinol en paz social

CLASIFICACIÓN FUNCIONAL

FINALIDAD	1. Gobierno
FUNCIÓN	1.3 Coordinación de la Política de Gobierno
SUBFUNCIÓN	1.3.4 Función Pública

OTROS DATOS

AÑO OPERANDO:	2025		
EL PROGRAMA PRESUPUESTARIO ENTREGA BIENES Y SERVICIOS A:	a) POBLACIÓN EN GENERAL	b) ADMINISTRACIÓN PÚBLICA	a) AMBAS



Matriz de Indicadores de Resultados (MIR)

Datos de Identificación del Programa

Programa presupuestal para un Tlanchinol Justo y Seguro

Alineación al Plan Municipal de Desarrollo

1Eje: Un Tlanchinol con un Gobierno Municipal Justo, Honesto y Seguro; Lograr mayor
confiabilidad de la ciudadanía en el gobierno municipal, brindando eficiencia institucional, prácticas administrativas confiables y haciendo uso adecuado del recurso público, respetando en todo momento el derecho a la transparencia y acceso a la información.

1.3Fortalecer la Seguridad Pública y la Protección Ciudadana para tener un Tlanchinol en paz social

1.3.1 Fomentar la participación comunitaria.

1.3.2Fortalecer los equipos de Seguridad Pública y Protección civil, mediante el incremento de su matrícula y la profesionalización continua de sus elementos, garantizando una respuesta eficaz y oportuna a las necesidades de la población.

1.3.3Crear redes de apoyo con organizaciones gubernamentales y no gubernamentales para prevenir y erradicar la violencia.

1.3.4Mejorar la comunicación de seguridad pública y protección civil con la ciudadanía.

1.3.6Proteger y velar por los derechos de la población en general.

1.3.7 Identificar, disminuir y evaluar riesgos y emergencias dentro del municipio.

Alineación a los Objetivos de Desarrollo Sostenible



16 PAZ, JUSTICIA E INSTITUCIONES SÓLIDAS



Objetivo 16. Promover sociedades pacíficas e inclusivas para el desarrollo sostenible, facilitar el acceso a la justicia para todos y construir a todos los niveles instituciones eficaces e inclusivas que rindan cuentas

16.5 Reducir considerablemente la corrupción y el soborno en todas sus formas

16.6 Crear a todos los niveles instituciones eficaces y transparentes que rindan cuentas

3 SALUD Y BIENESTAR



Objetivo 3. Garantizar una vida sana y promover el bienestar de todos a todas las edades

3.5 Fortalecer la prevención y el tratamiento del abuso de sustancias adictivas, incluido el uso indebido de estupefacientes y el consumo nocivo de alcohol

3.6 Para 2030, reducir a la mitad el número de muertes y lesiones causadas por accidentes de tráfico en el mundo

Unidad Responsable: Secretaría de Seguridad Pública

Unidad Presupuestal Responsable de la Elaboración de la MIR: Dirección de Planeación

Programa Sectorial: Programa presupuestal para un Tlanchinol Justo y Seguro

Programa Presupuestario: Programa presupuestal para un Tlanchinol Justo y Seguro

Nivel	Resumen Narrativo	Indicadores	Medios de Verificación	Supuestos
Fin	Contribuir a mantener una población sin presencia de riesgos de seguridad pública, en su integridad y patrimonio gracias a condiciones para un Tlanchinol con un Gobierno Municipal Justo, Honesto y Seguro	Porcentaje de informe de seguridad pública atendida en el municipio	Panel de control de indicadores, Ficha de Indicadores de Resultados publicados en: https://tlanchinol.gob.mx/	Las instancias gubernamentales relacionadas con la seguridad pública colaboran con el municipio en temas de atención y prevención de delitos



Propósito	Comunidades con atención en la prevención del delito y con presencia policial que inhibe la comisión de conductas antisociales y hechos probables de delitos, además de una eficiente gestión de riesgos ante eventos perturbadores	Porcentaje de comunidades con acciones de seguridad pública y prevención del delito	Panel de control de indicadores, Ficha de Indicadores de Resultados publicados en : https://tlanchinol.gob.mx/	Las autoridades son eficientes y eficaces en el desempeño de sus funciones , así como en materia de transparencia en el desarrollo de sus actividades.
componente 1	Registro de de puestas a disposición ante la autoridad competente, en materia de faltas administrativas y hechos delictivos,cumplido.	Porcentaje de reporte de puestas a disposición ante autoridades competentes	Panel de control de indicadores, Ficha de Indicadores de Resultados publicados en : https://tlanchinol.gob.mx/	Las autoridades competentes para recibir a los probables infractores atienden en tiempo y forma a los elementos de seguridad pública
actividad 1.1	Entrega de equipos de Seguridad Pública así como en la profesionalización continua de sus elementos, que permite una respuesta eficaz y oportuna a las necesidades de la población, atendido.	Porcentaje de acciones de profesionalización de seguridad pública realizada	Panel de control de indicadores, Ficha de Indicadores de Resultados publicados en : https://tlanchinol.gob.mx/	Las instancias de gobierno responsables de asignar recursos para el municipio entregan puntualmente los recursos
actividad 1.2	Operativos con la finalidad de brindar mayor protección a la ciudadanía, realizados.	Porcentajes de operativos realizados en el municipio	Panel de control de indicadores, Ficha de Indicadores de Resultados publicados en : https://tlanchinol.gob.mx/	Las instancias estatales y federales colaboran en los operativos realizados en el territorio municipal
actividad 1.3	Recorridos en las comunidades para inhibir conductas antisociales y comisión de probables hechos de delito, realizados.	Porcentaje de reportes de recorridos de seguridad pública realizados	Panel de control de indicadores, Ficha de Indicadores de Resultados publicados en : https://tlanchinol.gob.mx/	Las comunidades apoyan los recorridos que realiza seguridad pública
actividad 1.4	Registro de acciones relacionadas al tránsito y atención de hechos de tránsito en el municipio, documentados.	Porcentaje de reportes de acciones de tránsito y vialidad realizados	Panel de control de indicadores, Ficha de Indicadores de Resultados publicados en : https://tlanchinol.gob.mx/	La población participa con responsabilidad en las acciones de tránsito y de movilidad
componente 2	Registro de acciones de prevención del delito realizadas en las comunidades del municipio, realizado.	Porcentaje de informes de acciones de prevención del delito realizadas en las comunidades	Panel de control de indicadores, Ficha de Indicadores de Resultados publicados en : https://tlanchinol.gob.mx/	La población de las comunidades participa en las acciones de prevención del delito
Actividad.2.1	Actividades de fomento de participación comunitaria a través de redes de apoyo y vigilancia vecinal, realizadas.	Porcentaje de reporte del fomento de participación comunitaria a través de redes de apoyo y vigilancia vecinal	Panel de control de indicadores, Ficha de Indicadores de Resultados publicados en : https://tlanchinol.gob.mx/	La población en las comunidades participa en las redes de apoyo y la vigilancia vecinal



Actividad.2.2	Redes de apoyo interinstitucionales para ayudar a personas víctimas de delito, atendidas.	Porcentaje de reporte de personas víctimas de delito con apoyo interinstitucional	Panel de control de indicadores, Ficha de Indicadores de Resultados publicados en : https://tlanchinol.gob.mx/	Los familiares de las personas víctimas de algún delito responden con empatía a los trabajos interinstitucionales
componente 3	Registro de atención de incidentes relacionados a fenómenos perturbadores ocasionados por la naturaleza o por el hombre, cumplido.	Porcentaje de reportes de atención a incidentes atendidos	Panel de control de indicadores, Ficha de Indicadores de Resultados publicados en : https://tlanchinol.gob.mx/	La población del municipio cumple responsablemente con los requerimientos necesarios para la atención de fenómenos perturbadores
actividad 3.1	Trabajos para identificar, disminuir y evaluar riesgos y emergencias dentro del municipio, atendidos.	Porcentaje de reportes de actividades de supervisión de protección civil	Panel de control de indicadores, Ficha de Indicadores de Resultados publicados en : https://tlanchinol.gob.mx/	Las y los habitantes colaboran en la identificación de riesgos de sus comunidades
actividad 3.2	Coordinación de manera eficiente para dar respuesta ante emergencias y desastres, atendida.	Porcentaje de informes de coordinación para atención de emergencias y desastres	Panel de control de indicadores, Ficha de Indicadores de Resultados publicados en : https://tlanchinol.gob.mx/	Las personas que requieren atención de protección civil cumplen con la información y documentación requerida

Elaboró



Lic. Flor Zuleyra Delgado Mariano
Directora de Planeación



Revisó



Lic. Georgina Yahayra Abrego Pinto
Contralora Interna Municipal



Autorizo



Lic. Gabino Hernández Vite
Presidente Municipal Constitucional



VoBo



Ing. María del Rosario Espíndola Hernández
Secretaría de Desarrollo Económico





MUNICIPIO DE TLANCHINOL, HGO.
MIR 2026

ANEXO II. DEFINICIÓN DEL PROBLEMA

UNIDAD RESPONSABLE	Secretaría del Sistema DIF
UNIDAD PRESUPUESTAL RESPONSABLE DE LA ELABORACIÓN DE LA MIR	Dirección de Planeación
UNIDADES PRESUPUESTALES INTEGRANTES DE LA MIR	Secretaría del Sistema DIF, Dirección de Salud Municipal, Programas, UBR, CAI.
PROGRAMA SECTORIAL	Programa presupuestario de Corazón por Ti
PROGRAMA PRESUPUESTARIO	Programa presupuestario de Corazón por Ti

1. POBLACIÓN Ó ÁREA DE ENFOQUE POTENCIAL

37,722 habitantes distribuidos en la cabecera municipal con 6,117 habitantes 1 comunidad con 2,552 habitantes , 10 comunidades con más de mil habitantes y 69 comunidades con menos de mil habitantes.

2. POBLACIÓN Ó ÁREA DE ENFOQUE OBJETIVO

Población integrada por 19,245 mujeres y 18,477 hombres que habitan la cabecera municipal y las comunidades con la ausencia de asistencia social que permita elevar los niveles de bienestar en la población con la entrega de servicios o productos presentes en los programas del sistema municipal para el Desarrollo Integral de la Familia

3. PROBLEMÁTICA CENTRAL

Población con ausencia de asistencia social que permita elevar los niveles de bienestar en la población a través de la entrega de servicios o productos presentes en los programas del sistema municipal para el Desarrollo Integral de la Familia

4. MAGNITUD DEL PROBLEMA

4.1 POBLACIÓN POTENCIAL	4.2 POBLACIÓN OBJETIVO	4.3 POBLACIÓN ATENDIDA DEL EJERCICIO FISCAL ANTERIOR
37,722 habitantes distribuidos en la cabecera municipal con 6,117 habitantes 1 comunidad con 2,552 habitantes , 10 comunidades con más de mil habitantes y 69 comunidades con menos de mil habitantes.	Población integrada por 19,245 mujeres y 18,477 hombres que habitan la cabecera municipal y las comunidades con la ausencia de asistencia social que permita elevar los niveles de bienestar en la población con la entrega de servicios o productos presentes en los programas del sistema municipal para el Desarrollo Integral de la Familia	No se dispone de información cuantitativa de la población atendida en el ejercicio fiscal anterior, para este programa

5. EFECTO SUPERIOR (FIN)

Inexistencia de condiciones que permitan desarrollar acciones por el Bienestar de Tlanchinol

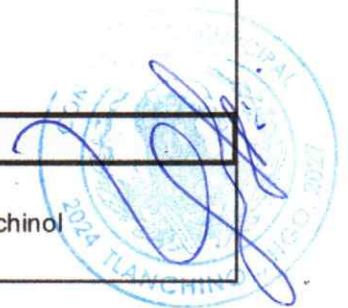

<p>PROBLEMÁTICA CENTRAL</p>	<p>Población con ausencia de asistencia social que permita elevar los niveles de bienestar en la población a través de la entrega de servicios o productos presentes en los programas del sistema municipal para el Desarrollo Integral de la Familia</p>		
<p>BENEFICIARIOS</p>	<p>OPOSITORES</p>	<p>EJECUTORES</p>	<p>INDIFERENTES</p>
<p>Población integrada por 19,245 mujeres y 18,477 hombres que habitan la cabecera municipal y las comunidades con la ausencia de asistencia social que permita elevar los niveles de bienestar en la población con la entrega de servicios o productos presentes en los programas del sistema municipal para el Desarrollo Integral de la Familia</p>	<p>Personas con asuntos contrarios a la administración pública o con intereses que afectan a la administración pública municipal</p>	<p>Secretaría del Sistema DIF, Dirección de Salud Municipal, Programas, UBR, CAI.</p>	<p>Personas que no habitan en el municipio o que no necesitan realizar ningún trámite o servicio con el gobierno municipal</p>





UNIDAD RESPONSABLE	Secretaría del Sistema DIF
UNIDAD PRESUPUESTAL RESPONSABLE DE LA ELABORACIÓN DE LA MIR	Dirección de Planeación
UNIDADES PRESUPUESTALES INTEGRANTES DE LA MIR	Secretaría del Sistema DIF, Dirección de Salud Municipal, Programas, UBR, CAI.
PROGRAMA SECTORIAL	Programa presupuestario de Corazón por Ti
PROGRAMA PRESUPUESTARIO	Programa presupuestario de Corazón por Ti

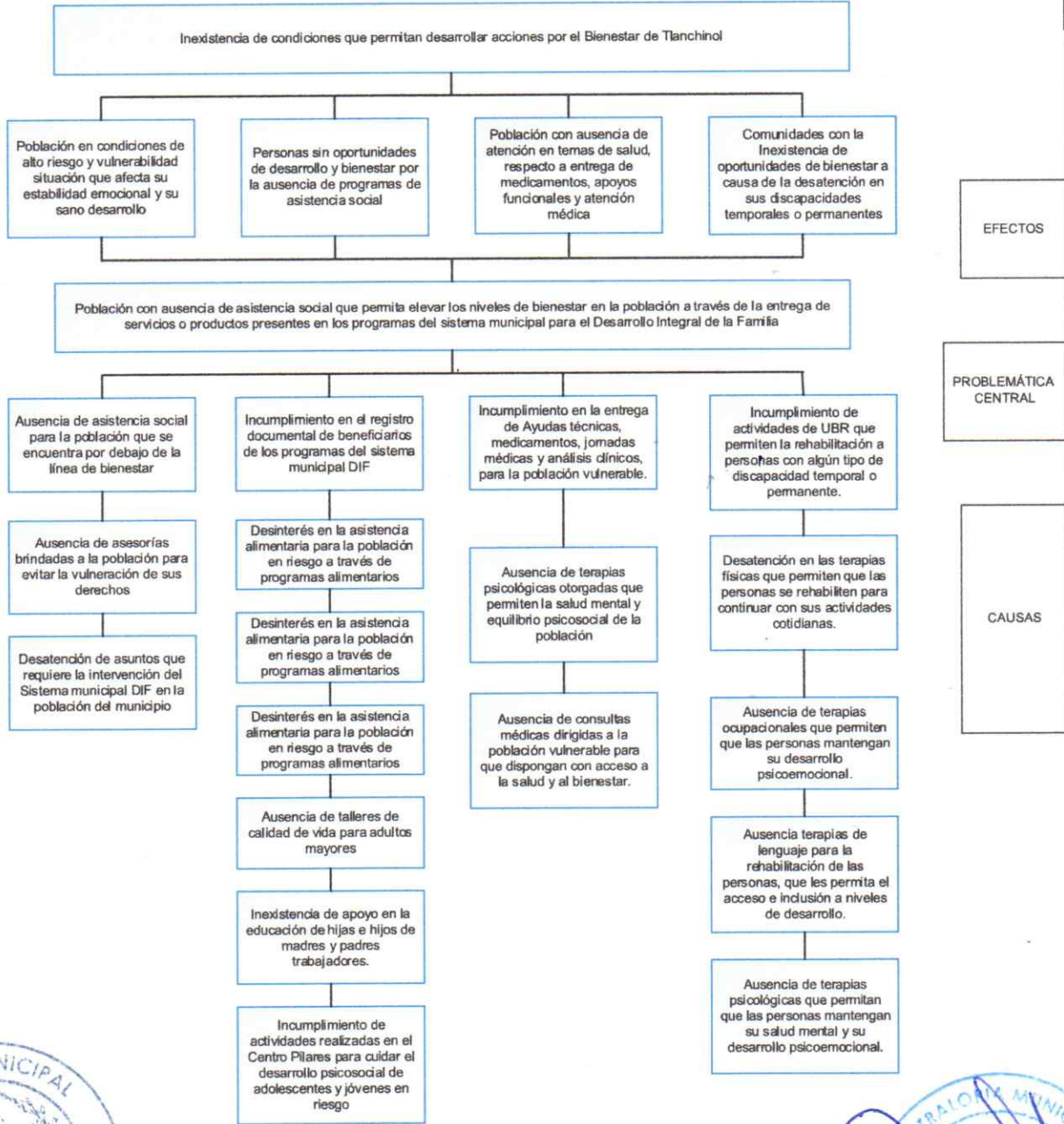



UNIDAD RESPONSABLE	Secretaría del Sistema DIF
UNIDAD PRESUPUESTAL RESPONSABLE DE LA ELABORACIÓN DE LA MIR	Dirección de Planeación
UNIDADES PRESUPUESTALES INTEGRANTES DE LA MIR	Secretaría del Sistema DIF, Dirección de Salud Municipal, Programas, UBR, CAI.
PROGRAMA SECTORIAL	Programa presupuestario de Corazón por Ti
PROGRAMA PRESUPUESTARIO	Programa presupuestario de Corazón por Ti

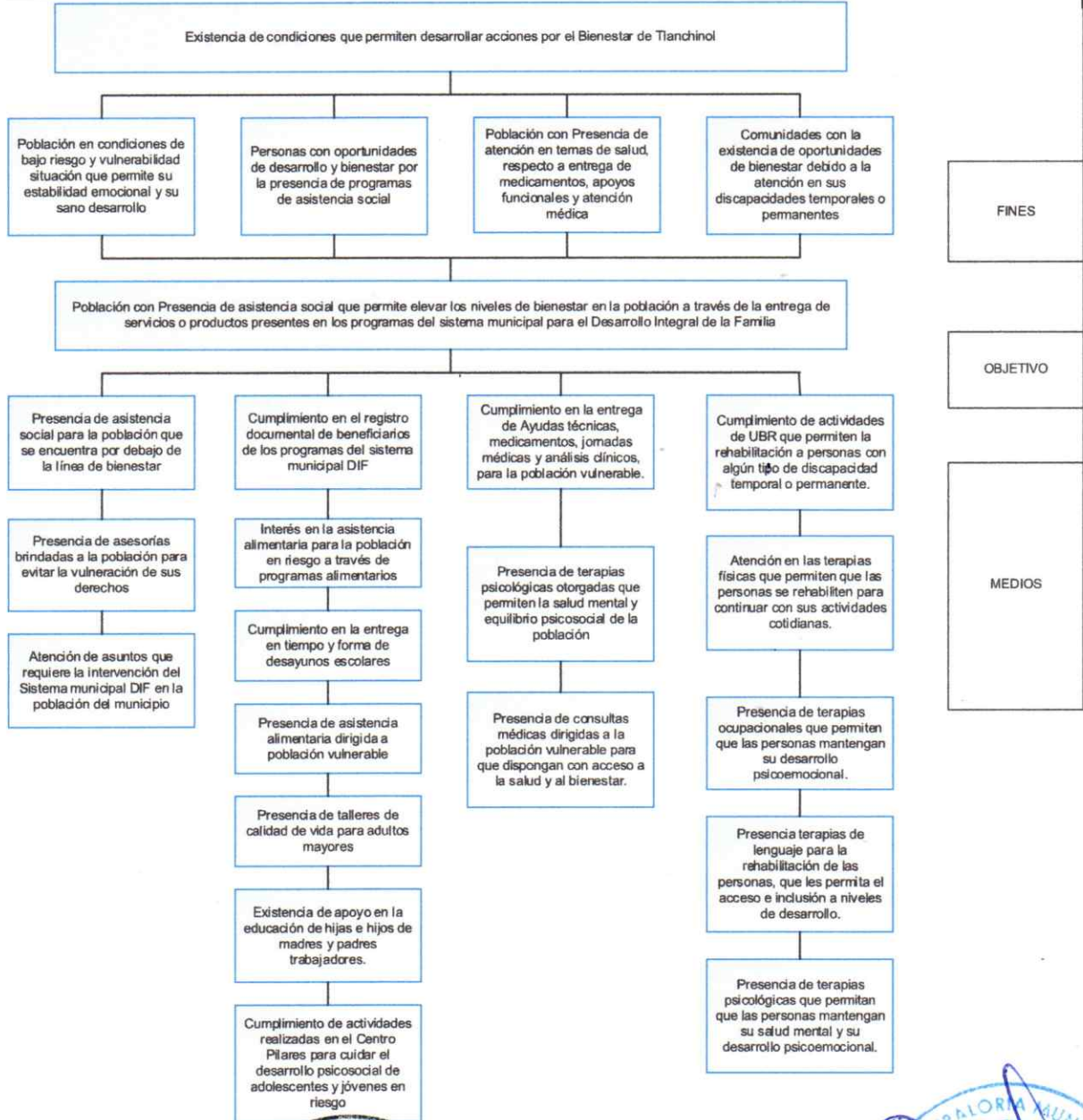



MUNICIPIO DE TLANCHINOL, HGO.

ANEXO VI. SELECCIÓN DE LAS ALTERNATIVAS

UNIDAD RESPONSABLE	Secretaría del Sistema DIF
UNIDAD PRESUPUESTAL RESPONSABLE DE LA ELABORACIÓN DE LA MIR	Dirección de Planeación
UNIDADES PRESUPUESTALES INTEGRANTES DE LA MIR	Secretaría del Sistema DIF, Dirección de Salud Municipal, Programas, UBR, CAI.
PROGRAMA SECTORIAL	Programa presupuestario de Corazón por Ti
PROGRAMA PRESUPUESTARIO	Programa presupuestario de Corazón por Ti

ALTERNATIVAS COMPONENTES	a) FACULTAD JURÍDICA	b) PRESUPUESTO DISPONIBLE	c) REALIZABLE EN CORTO PLAZO	d) DISPONIBILIDAD TOTAL DE RECURSOS TÉCNICOS	e) DISPONIBILIDAD DE RECURSOS ADMINISTRATIVOS	f) CULTURAL Y SOCIALMENTE ACEPTABLE	g) ESTUDIO DE IMPACTO	TOTAL
Presencia de asistencia social para la población que se encuentra por debajo de la línea de bienestar	3	3	3	3	3	3	1	19
Cumplimiento en el registro documental de beneficiarios de los programas del sistema municipal DIF	3	3	3	3	3	3	1	19
Cumplimiento en la entrega de Ayudas técnicas, medicamentos, jornadas médicas y análisis clínicos, para la población vulnerable.	3	3	3	3	3	3	1	19
Cumplimiento de actividades de UBR que permiten la rehabilitación a personas con algún tipo de discapacidad temporal o permanente.	3	3	3	3	3	3	1	19

Escala: 3 = Viabilidad Alta; 2 = Viabilidad Media; 1 = Viabilidad Baja, N/A = No Aplica





MUNICIPIO DE TLANCHINOL, HGO.

PbR 2026

ANEXO VII. ESTRUCTURA ANALÍTICA DEL PROGRAMA PRESUPUESTARIO

UNIDAD RESPONSABLE	Secretaría del Sistema DIF
UNIDAD PRESUPUESTAL RESPONSABLE DE LA ELABORACIÓN DE LA MIR	Dirección de Planeación
UNIDADES PRESUPUESTALES INTEGRANTES DE LA MIR	Secretaría del Sistema DIF, Dirección de Salud Municipal, Programas, UBR, CAI.
PROGRAMA SECTORIAL	Programa presupuestario de Corazón por Ti
PROGRAMA PRESUPUESTARIO	Programa presupuestario de Corazón por Ti

PROBLEMÁTICA CENTRAL (PROVIENE DEL ÁRBOL DEL PROBLEMA)	SOLUCIÓN (PROVIENE DEL ÁRBOL DE OBJETIVO)
Población con ausencia de asistencia social que permita elevar los niveles de bienestar en la población a través de la entrega de servicios o productos presentes en los programas del sistema municipal para el Desarrollo Integral de la Familia	Población con Presencia de asistencia social que permite elevar los niveles de bienestar en la población a través de la entrega de servicios o productos presentes en los programas del sistema municipal para el Desarrollo Integral de la Familia
Efectos	Fines
Población en condiciones de alto riesgo y vulnerabilidad situación que afecta su estabilidad emocional y su sano desarrollo	Población en condiciones de bajo riesgo y vulnerabilidad situación que permite su estabilidad emocional y su sano desarrollo
Personas sin oportunidades de desarrollo y bienestar por la ausencia de programas de asistencia social	Personas con oportunidades de desarrollo y bienestar por la presencia de programas de asistencia social
Población con ausencia de atención en temas de salud, respecto a entrega de medicamentos, apoyos funcionales y atención médica	Población con Presencia de atención en temas de salud, respecto a entrega de medicamentos, apoyos funcionales y atención médica
Comunidades con la Inexistencia de oportunidades de bienestar a causa de la desatención en sus discapacidades temporales o permanentes	Comunidades con la existencia de oportunidades de bienestar debido a la atención en sus discapacidades temporales o permanentes
MAGNITUD (LÍNEA BASE)	MAGNITUD (RESULTADO ESPERADO)



<p>No se dispone de información cuantitativa de la población atendida en el ejercicio fiscal anterior, para este programa</p>	<p>Población integrada por 19,245 mujeres y 18,477 hombres que habitan la cabecera municipal y las comunidades con la ausencia de asistencia social que permita elevar los niveles de bienestar en la población con la entrega de servicios o productos presentes en los programas del sistema municipal para el Desarrollo Integral de la Familia</p>
<p>CAUSAS</p>	<p>MEDIOS</p>
<p>Ausencia de asistencia social para la población que se encuentra por debajo de la línea de bienestar</p>	<p>Presencia de asistencia social para la población que se encuentra por debajo de la línea de bienestar</p>
<p>Ausencia de asesorías brindadas a la población para evitar la vulneración de sus derechos</p>	<p>Presencia de asesorías brindadas a la población para evitar la vulneración de sus derechos</p>
<p>Desatención de asuntos que requiere la intervención del Sistema municipal DIF en la población del municipio</p>	<p>Atención de asuntos que requiere la intervención del Sistema municipal DIF en la población del municipio</p>
<p>Incumplimiento en el registro documental de beneficiarios de los programas del sistema municipal DIF</p>	<p>Cumplimiento en el registro documental de beneficiarios de los programas del sistema municipal DIF</p>
<p>Desinterés en la asistencia alimentaria para la población en riesgo a través de programas alimentarios</p>	<p>Interés en la asistencia alimentaria para la población en riesgo a través de programas alimentarios</p>
<p>Incumplimiento en la entrega en tiempo y forma de desayunos escolares</p>	<p>Cumplimiento en la entrega en tiempo y forma de desayunos escolares</p>
<p>Ausencia de asistencia alimentaria dirigida a población vulnerable</p>	<p>Presencia de asistencia alimentaria dirigida a población vulnerable</p>
<p>Ausencia de talleres de calidad de vida para adultos mayores</p>	<p>Presencia de talleres de calidad de vida para adultos mayores</p>
<p>Inexistencia de apoyo en la educación de hijas e hijos de madres y padres trabajadores</p>	<p>Existencia de apoyo en la educación de hijas e hijos de madres y padres trabajadores.</p>



Incumplimiento de actividades realizadas en el Centro Pilares para cuidar el desarrollo psicosocial de adolescentes y jóvenes en riesgo	Cumplimiento de actividades realizadas en el Centro Pilares para cuidar el desarrollo psicosocial de adolescentes y jóvenes en riesgo
Incumplimiento en la entrega de Ayudas técnicas, medicamentos, jornadas médicas y análisis clínicos, para la población vulnerable.	Cumplimiento en la entrega de Ayudas técnicas, medicamentos, jornadas médicas y análisis clínicos, para la población vulnerable.
Ausencia de terapias psicológicas otorgadas que permiten la salud mental y equilibrio psicosocial de la población	Presencia de terapias psicológicas otorgadas que permiten la salud mental y equilibrio psicosocial de la población
Ausencia de consultas médicas dirigidas a la población vulnerable para que dispongan con acceso a la salud y al bienestar.	Presencia de consultas médicas dirigidas a la población vulnerable para que dispongan con acceso a la salud y al bienestar.
Incumplimiento de actividades de UBR que permiten la rehabilitación a personas con algún tipo de discapacidad temporal o permanente.	Cumplimiento de actividades de UBR que permiten la rehabilitación a personas con algún tipo de discapacidad temporal o permanente.
Desatención en las terapias físicas que permiten que las personas se rehabiliten para continuar con sus actividades cotidianas.	Atención en las terapias físicas que permiten que las personas se rehabiliten para continuar con sus actividades cotidianas.
Ausencia de terapias ocupacionales que permiten que las personas mantengan su desarrollo psicoemocional.	Presencia de terapias ocupacionales que permiten que las personas mantengan su desarrollo psicoemocional.
Ausencia de terapias de lenguaje para la rehabilitación de las personas, que les permita el acceso e inclusión a niveles de desarrollo.	Presencia de terapias de lenguaje para la rehabilitación de las personas, que les permita el acceso e inclusión a niveles de desarrollo.
Ausencia de terapias psicológicas que permitan que las personas mantengan su salud mental y su desarrollo psicoemocional.	Presencia de terapias psicológicas que permitan que las personas mantengan su salud mental y su desarrollo psicoemocional.





MUNICIPIO DE TLANCHINOL, HGO.

FORMATO I. ALINEACIÓN DE LA MATRIZ DE INDICADORES PARA RESULTADOS AL PLAN MUNICIPAL DE DESARROLLO

DATOS DEL PROGRAMA

UNIDAD RESPONSABLE	Secretaría del Sistema DIF
UNIDADES PRESUPUESTALES INTEGRALES	Secretaría del Sistema DIF, Dirección de Salud Municipal, Programas, UBR, CAI.
PROGRAMA SECTORIAL	Programa presupuestario de Corazón por Ti
PROGRAMA PRESUPUESTARIO	Programa presupuestario de Corazón por Ti
UNIDAD PRESUPUESTAL RESPONSABLE DE LA MIR	Dirección de Planeación

ALINEACIÓN

RAMO	De acuerdo al catálogo del ramo
EJE ESTRATÉGICO	2.Eje: Por el Bienestar de Tlanchinol; Fortalecer los sistemas de salud y educación promoviendo acciones que coadyuven al bienestar social priorizando a los grupos vulnerables.
OBJETIVO ESTRATÉGICO	2.3.Propiciar oportunidades de desarrollo personal y económico para mujeres, adultos mayores y grupos en vulnerabilidad.

CLASIFICACIÓN FUNCIONAL

FINALIDAD	1. Gobierno
FUNCIÓN	1.3 Coordinación de la Política de Gobierno
SUBFUNCIÓN	1.3.4 Función Pública

OTROS DATOS

AÑO OPERANDO:	2025		
EL PROGRAMA PRESUPUESTARIO ENTREGA BIENES Y SERVICIOS A:	a) POBLACIÓN EN GENERAL	b) ADMINISTRACIÓN PÚBLICA	a) AMBAS



Matriz de Indicadores de Resultados (MIR)

Datos de Identificación del Programa

Programa presupuestario de Corazón por Ti

Alineación al Plan Municipal de Desarrollo

2.Eje: Por el Bienestar de Tlanchinol; Fortalecer los sistemas de salud y educación promoviendo acciones que coadyuven al bienestar social priorizando a los grupos vulnerables.

2.1. Mejorar los servicios de salud en Tlanchinol mediante acciones que fortalezcan la prevención de enfermedades, así como la atención oportuna, confiable y de calidad, promoviendo el bienestar de la población.

2.2.Promover el cuidado de la salud en el Municipio mediante estrategias de prevención y atención, reduciendo el índice de enfermedades crónico degenerativas y mejorando la calidad de vida de la población.

2.3.Propiciar oportunidades de desarrollo personal y económico para mujeres, adultos mayores y grupos en vulnerabilidad.

Alineación a los Objetivos de Desarrollo Sostenible



1 FIN DE LA POBREZA

Objetivo 1. Poner fin a la pobreza en todas sus formas y en todo el mundo

1.2 Reducir al menos a la mitad la población que vive en pobreza en cualquiera de sus dimensiones.

1.3 Poner en práctica sistemas y medidas apropiadas de protección social para todos.

1.4 Garantizar que todos los hombres y mujeres en particular los pobres y los vulnerables tengan los mismos derechos a los recursos económicos, así como acceso a los servicios básicos, la propiedad y el control de la tierra y otros bienes, la herencia, los recursos naturales, las nuevas tecnologías apropiadas y los servicios financieros.

2 HAMBRE CERO

Objetivo 2. Poner fin al hambre, lograr la seguridad alimentaria y la mejora de nutrición y promover la agricultura sostenible

2.1. Poner fin al hambre y asegurar el acceso de todas las personas, en particular los pobres y las personas en situaciones de vulnerabilidad, incluidos los niños menores de 1 año, a una

2.2. Poner fin a todas las formas de malnutrición, logrando metas sobre todas las formas de malnutrición, incluso logrando, a más tardar en 2025, las metas convenidas internacionalmente sobre el retraso del crecimiento de los niños menores de 5 años, y abordar las necesidades de nutrición de las adolescentes, las mujeres embarazadas y lactantes y las personas de edad.

3 SALUD Y BIENESTAR

Objetivo 3. Garantizar una vida sana y promover el bienestar de todos a todas las edades

3.1 De aquí a 2030, reducir la tasa mundial de mortalidad materna a menos de 70 por cada 100.000 nacidos vivos

3.2 De aquí a 2030, poner fin a las muertes evitables de recién nacidos y de niños menores de 5 años, logrando que todos los países intenten reducir la mortalidad neonatal al menos a 12 por

3.4 De aquí a 2030, reducir en un tercio la mortalidad prematura por enfermedades no transmisibles mediante su prevención y tratamiento, y promover la salud mental y el bienestar

3.7 De aquí a 2030, garantizar el acceso universal a los servicios de salud sexual y reproductiva, incluidos los de planificación familiar, información y educación, y la integración de la salud

10 REDUCCIÓN DE LAS DESIGUALDADES

Objetivo 10. Reducir la desigualdad en los países y entre el

10.2 De aquí a 2030, potenciar y promover la inclusión social, económica y política de todas las personas, independientemente de su edad, sexo, discapacidad, raza, etnia, origen, religión o situación económica u otra condición

Unidad Responsable: Secretaría del Sistema DIF

Unidad Presupuestal Responsable de la Elaboración de la MIR: Dirección de Planeación

Programa Sectorial: Programa presupuestario de Corazón por Ti

Programa Presupuestario: Programa presupuestario de Corazón por Ti



Nivel	Resumen Narrativo	Indicadores	Medios de Verificación	Supuestos
				

Fin	Contribuir en la existencia de condiciones que permiten desarrollar acciones por el Bienestar de Tlanchinol	Porcentaje de población en situación de pobreza	Población en situación de pobreza, datos disponibles en el link: https://www.gob.mx/cms/uploads/attachment/data/file/887878/13073Tlanchinol2024.pdf	Las instancias responsables de la asistencia social comparten en tiempo y forma los programas para disminuir los niveles de pobreza en la población
Propósito	Población con Presencia de asistencia social que permite elevar los niveles de bienestar en la población a través de la entrega de servicios o productos presentes en los programas del sistema municipal para el Desarrollo Integral de la Familia	Porcentaje de población atendida con programas de asistencia social	Panel de control de indicadores, Ficha de Indicadores de Resultados publicados en : https://tlanchinol.gob.mx/	La población del municipio participa con responsabilidad en los programas de asistencia social compartidos por el sistema municipal DIF
componente 1	Presencia de asistencia social para la población que se encuentra por debajo de la línea de bienestar	Porcentaje de informes de asistencia social entregados a DIF estatal	Panel de control de indicadores, Ficha de Indicadores de Resultados publicados en : https://tlanchinol.gob.mx/	El sistema Estatal DIF recibe en tiempo y forma los informes del municipio respecto de los programas de asistencia social
actividad 1.1	Presencia de asesorías brindadas a la población para evitar la vulneración de sus derechos	Porcentaje de reporte de asesorías del DIF brindadas	Panel de control de indicadores, Ficha de Indicadores de Resultados publicados en : https://tlanchinol.gob.mx/	Las y los habitantes que requieren apoyo en temas o asuntos colaboran responsablemente con la información solicitada en sus asesorías
actividad 1.2	Atención de asuntos que requiere la intervención del Sistema municipal DIF en la población del municipio	Porcentaje de reporte de asuntos respecto del bienestar de la asistencia de la familia realizados	Panel de control de indicadores, Ficha de Indicadores de Resultados publicados en : https://tlanchinol.gob.mx/	La población con necesidad de la intervención del DIF municipal colabora responsablemente con la información y documentación solicitada
componente 2	Cumplimiento en el registro documental de beneficiarios de los programas del sistema municipal DIF	Porcentaje de beneficiarios de los programas del sistema municipal DIF	Panel de control de indicadores, Ficha de Indicadores de Resultados publicados en : https://tlanchinol.gob.mx/	Las personas beneficiarias de los programas del DIF municipal entregan responsablemente la información y documentación solicitada
actividad 2.1	Interés en la asistencia alimentaria para la población en riesgo a través de programas alimentarios	Porcentaje de reportes de apoyos de asistencia alimentaria a través de los programas establecidos	Panel de control de indicadores, Ficha de Indicadores de Resultados publicados en : https://tlanchinol.gob.mx/	Las instancias responsables de los programas de alimentación participan en tiempo y forma de los mismos para conocimiento de la población
actividad 2.2	Cumplimiento en la entrega en tiempo y forma de desayunos escolares	Porcentaje de reporte de entrega de desayunos escolares	Panel de control de indicadores, Ficha de Indicadores de Resultados publicados en : https://tlanchinol.gob.mx/	Las personas que intervienen en la recepción de desayunos escolares colaboran responsablemente en los lineamientos del programa



actividad 2.3	Presencia de asistencia alimentaria dirigida a población vulnerable	Porcentaje de reporte de asistencia alimentaria brindada a población vulnerable	Panel de control de indicadores, Ficha de Indicadores de Resultados publicados en : https://tlanchinol.gob.mx/	La población vulnerable que recibe la asistencia alimentaria atiende con responsabilidad lo requerido por el DIF municipal
actividad 2.4	Presencia de talleres de calidad de vida para adultos mayores	Porcentaje de talleres de calidad de vida a adultos mayores brindados	Panel de control de indicadores, Ficha de Indicadores de Resultados publicados en : https://tlanchinol.gob.mx/	Las y los adultos mayores participan con entusiasmo en los talleres de calidad de vida impartidos por el personal del DIF municipal
actividad 2.5	Existencia de apoyo en la educación de hijas e hijos de madres y padres trabajadores.	Porcentaje de reporte de actividades de CAIC	Panel de control de indicadores, Ficha de Indicadores de Resultados publicados en : https://tlanchinol.gob.mx/	Las madres y padres trabajadores colaboran con responsabilidad con lo solicitado por el CAIC
actividad 2.6	Cumplimiento de actividades realizadas en el Centro Pilares para cuidar el desarrollo psicosocial de adolescentes y jóvenes en riesgo	Porcentaje de actividades realizadas en el Centro Pilares	Panel de control de indicadores, Ficha de Indicadores de Resultados publicados en : https://tlanchinol.gob.mx/	Las personas que acuden al centro pilares participan con entusiasmo en todas sus actividades
componente 3	Cumplimiento en la entrega de Ayudas técnicas, medicamentos, jornadas médicas y análisis clínicos, para la población vulnerable.	Porcentaje de reporte de ayudas técnicas, medicamentos, jornadas médicas y análisis clínicos brindados	Panel de control de indicadores, Ficha de Indicadores de Resultados publicados en : https://tlanchinol.gob.mx/	La población que solicita Ayudas técnicas, medicamentos y análisis clínicos, corresponde con los requerimientos necesarios para su entrega
Actividad 3.1	Presencia de terapias psicológicas otorgadas que permiten la salud mental y equilibrio psicosocial de la población	Porcentaje de reporte de terapias psicológicas	Panel de control de indicadores, Ficha de Indicadores de Resultados publicados en : https://tlanchinol.gob.mx/	Las personas que requieren terapias psicológicas contribuyen con lo requerido por los especialistas para lograr la atención adecuada.
Actividad 3.2	Presencia de consultas médicas dirigidas a la población vulnerable para que dispongan con acceso a la salud y al bienestar.	Porcentaje de reporte de consultas médicas	Panel de control de indicadores, Ficha de Indicadores de Resultados publicados en : https://tlanchinol.gob.mx/	Las personas que requieren consultas médicas contribuyen con lo requerido por los especialistas de UBR para lograr la atención adecuada.
componente 4	Cumplimiento de actividades de UBR que permiten la rehabilitación a personas con algún tipo de discapacidad temporal o permanente.	Porcentaje de reporte de actividades realizadas de UBR	Panel de control de indicadores, Ficha de Indicadores de Resultados publicados en : https://tlanchinol.gob.mx/	Las personas con algún tipo de discapacidad y sus familiares corresponden a lo requerido por los especialistas de UBR para lograr la atención adecuada.
Actividad 4.1	Atención en las terapias físicas que permiten que las personas se rehabiliten para continuar con sus actividades cotidianas.	Porcentaje de reporte de terapias físicas brindadas	Panel de control de indicadores, Ficha de Indicadores de Resultados publicados en : https://tlanchinol.gob.mx/	Las personas que requieren terapias físicas y sus familiares contribuyen con lo requerido por los especialistas de UBR para lograr la atención adecuada.

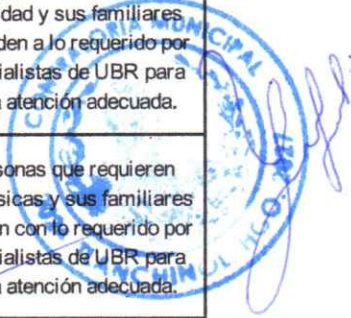

Actividad 4.2	Presencia de terapias ocupacionales que permiten que las personas mantengan su desarrollo psicoemocional.	Porcentaje de reporte de terapias ocupacionales brindadas	Panel de control de indicadores, Ficha de Indicadores de Resultados publicados en : https://tlanchinol.gob.mx/	Las personas que requieren terapias ocupacionales y sus familiares contribuyen con lo requerido por los especialistas de UBR para lograr la atención adecuada.
Actividad 4.3	Presencia terapias de lenguaje para la rehabilitación de las personas, que les permita el acceso e inclusión a niveles de desarrollo.	Porcentaje de reporte de terapias de lenguaje brindadas	Panel de control de indicadores, Ficha de Indicadores de Resultados publicados en : https://tlanchinol.gob.mx/	Las personas que requieren terapias de lenguaje y sus familiares contribuyen con lo requerido por los especialistas de UBR para lograr la atención adecuada.
Actividad 4.4	Presencia de terapias psicológicas que permitan que las personas mantengan su salud mental y su desarrollo psicoemocional.	Porcentaje de reporte de terapias psicológicas	Panel de control de indicadores, Ficha de Indicadores de Resultados publicados en : https://tlanchinol.gob.mx/	Las personas que requieren terapias psicológicas contribuyen con lo requerido por los especialistas de UBR para lograr la atención adecuada.

Elaboró



Lic. Flor Zuleyra Delgado Mariano
Directora de Planeación

Revisó



Lic. Georgina Yahayra Abrego Pinto
Contralora Interna Municipal

Autorizó



Lic. Gabino Hernández Vite
Presidente Municipal Constitucional

VoBo



Ing. María del Rosario Espindola
Hernández
Secretaria de Desarrollo Económico