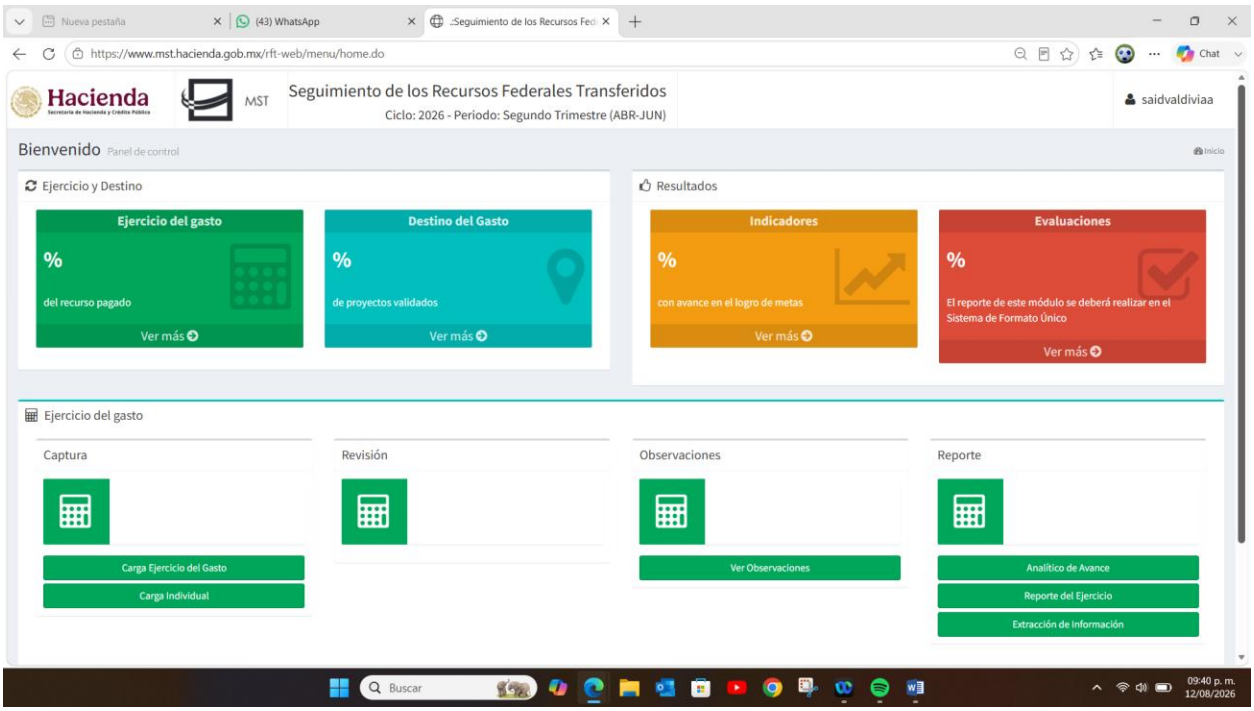

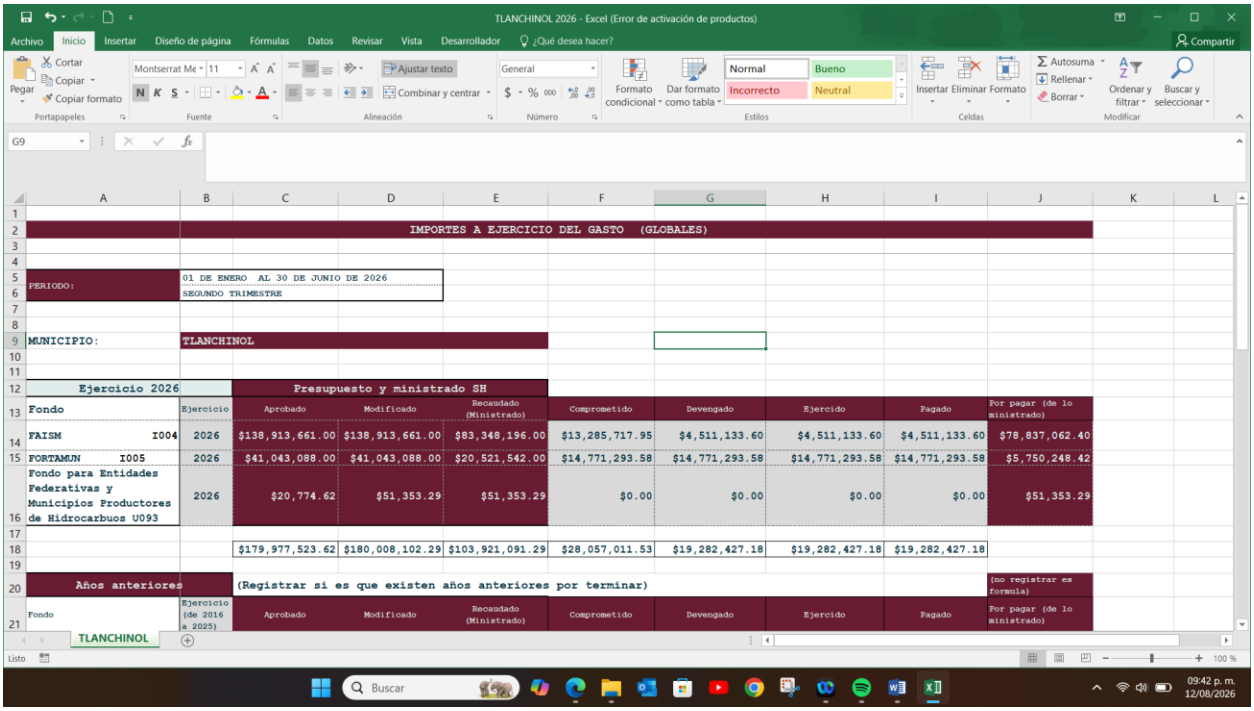

TLANCHINOL 2026 - Excel (Error de activación de productos)

IMPORTES A EJERCICIO DEL GASTO (GLOBALES)

PERIODO: 01 DE ENERO AL 30 DE JUNIO DE 2026 SEGUNDO TRIMESTRE

MUNICIPIO: TLANCHINOL

Ejercicio 2026		Presupuesto y ministrado SH							
Fondo	Ejercicio	Aprobado	Modificado	Recaudado (Ministrado)	Comprometido	Devengado	Ejercido	Pagado	Por pagar (de lo ministrado)
FAISM I004	2026	$138,913,661.00	$138,913,661.00	$83,348,196.00	$13,285,717.95	$4,511,133.60	$4,511,133.60	$4,511,133.60	$78,837,062.40
FORTAMUN I005	2026	$41,043,088.00	$41,043,088.00	$20,521,542.00	$14,771,293.58	$14,771,293.58	$14,771,293.58	$14,771,293.58	$5,750,248.42
Fondo para Entidades Federativas y Municipios Productores de Hidrocarbuos U093	2026	$20,774.62	$51,353.29	$51,353.29	$0.00	$0.00	$0.00	$0.00	$51,353.29
		$179,977,523.62	$180,008,102.29	$103,921,091.29	$28,057,011.53	$19,282,427.18	$19,282,427.18	$19,282,427.18	

Años anteriores	(Registrar si es que existen años anteriores por terminar)								(no registrar es formula)
Fondo	Ejercicio (de 2016 a 2025)	Aprobado	Modificado	Recaudado (Ministrado)	Comprometido	Devengado	Ejercido	Pagado	Por pagar (de lo ministrado)

FEG

INFORME DEL SEGUNDO TRIMESTRE 2026
EJERCICIO DEL GASTO

HACIENDA

ÓRGANO RECTOR:	MUNICIPIO	DATOS DEL ENLACE SRFT	
UNIDAD PRESUPUESTAL:	TLANCHINOL	NOMBRE:	ING. FRANCISCO JAVIER AUSTRIA MARTINEZ
NOMBRE DEL FONDO O PROGRAMA:	FONDO DE APORTACIONES PARA LA INFRAESTRUCTURA SOCIAL MUNICIPAL	CARGO:	ENLACE
ABREVIATURA DEL FONDO O PROGRAMA:	FAISM	CORREO ELECTRÓNICO:	obrastlanchinol2427@gmail.com
EJERCICIO DEL RECURSO:	2026	TELÉFONO(S):	771 173 8951

RECURSOS RADICADOS POR LA SECRETARÍA DE HACIENDA [X]

MINISTRACIONES DIRECTAS [ ]

TIPO DE GASTO	PARTIDA GENÉRICA	MUNICIPIO O GOBIERNO DE LA ENTIDAD	MONTO DE RECURSO PRESUPUESTAL: APROBADO	MODIFICADO	RECAUDADO (MINISTRADO)	COMPROMETIDO	DEVENGADO	EJERCIDO	PAGADO	OBSERVACIONES
2	155	TLANCHINOL	200,000.00	200,000.00	0.00	0.00	0.00	0.00	0.00	SON GASTOS DE FAIMS 2026
2	325	TLANCHINOL	530,000.04	549,994.80	549,994.80	549,994.80	251,290.73	251,290.73	251,290.73	
2	339	TLANCHINOL	1,740,000.00	1,740,000.00	0.00	0.00	0.00	0.00	0.00	
2	355	TLANCHINOL	300,000.00	300,000.00	0.00	0.00	0.00	0.00	0.00	
2	515	TLANCHINOL	399,999.96	399,999.96	0.00	0.00	0.00	0.00	0.00	
2	611	TLANCHINOL	11,760,000.00	11,760,000.00	419,999.99	0.00	0.00	0.00	0.00	
2	612	TLANCHINOL	9,845,000.04	9,845,000.04	0.00	0.00	0.00	0.00	0.00	
2	613	TLANCHINOL	18,000,000.00	18,000,000.00	2,550,000.01	0.00	0.00	0.00	0.00	
2	614	TLANCHINOL	86,838,660.96	86,818,666.20	74,415,538.68	9,528,713.42	5,303,898.59	5,303,898.59	5,303,898.59	
2	615	TLANCHINOL	9,300,000.00	9,300,000.00	5,412,662.52	3,912,747.72	1,795,653.16	1,795,653.16	1,795,653.16	
		TOTAL	$ 138,913,661.00	$ 138,913,661.00	$ 83,348,196.00	$ 13,991,455.94	$ 7,350,842.48	$ 7,350,842.48	$ 7,350,842.48	

OTA: EL FORMATO DEBE LLENARSE POR FONDO Y/O PROGRAMA FEDERAL Y CIFRAS ACUMULADAS AL TRIMESTRE CORRESPONDIENTE.
NO OMITO COMENTAR QUE EL DEBIDO REQUERIMIENTO DE ESTE FORMATO ES RESPONSABILIDAD DEL ENTE PÚBLICO QUE LO ELABORA.

ELABORÓ
ING. FRANCISCO JAVIER AUSTRIA MARTINEZ
ENLACE DEL R.F.T. PARA EL F.A.I.S.M.

REVISÓ
ING. HILDEBERTO MARTINEZ HERNANDEZ
DIRECTOR DE OBRAS PUBLICAS

AUTORIZÓ
LIC. [illegible] HERNANDEZ VITE
PRESIDENTE MUNICIPAL CONSTITUCIONAL

FDG

INFORME DEL SEGUNDO TRIMESTRE 2026
DESTINO DEL GASTO

HACIENDA

ÓRGANO RECTOR:	MUNICIPIO	DATOS DEL ENLACE SRFT	
UNIDAD PRESUPUESTAL:	TLANCHINOL	NOMBRE:	ING. FRANCISCO JAVIER AUSTRIA MARTINEZ
NOMBRE DEL FONDO O PROGRAMA:	FONDO DE APORTACIONES PARA LA INFRAESTRUCTURA SOCIAL MUNICIPAL	CARGO:	ENLACE
ABREVIATURA DEL FONDO O PROGRAMA:	FAISM	CORREO ELECTRÓNICO:	obrastlanchinol2427@gmail.com
EJERCICIO DEL RECURSO:	2026	TELÉFONO(S):	771 173 8951

RECURSOS RADICADOS POR LA SECRETARÍA DE HACIENDA [X]

MINISTRACIONES DIRECTAS [ ]

Nº	FOLIO	NOMBRE DE LA OBRA O PROYECTO	CLAVE DE LA OBRA O PROYECTO	MUNICIPIO O GOBIERNO DE LA ENTIDAD	MONTO DE RECURSO PRESUPUESTAL: MODIFICADO	RECAUDADO (MINISTRADO)	COMPROMETIDO	DEVENGADO	EJERCIDO	PAGADO	PORCENTAJE DE AVANCE FÍSICO	OBSERVACIONES
1	HID260202655345	CONSTRUCCIÓN DE PAVIMENTACIÓN HIDRÁULICA EN CALLES DE LA LOCALIDAD DE CERRO ALTO, MUNICIPIO DE TLANCHINOL	2026/FAISM073001	TLANCHINOL	$ 400,033.20	$ 400,033.20	$ 400,033.20	$ 394,860.36	$ 394,860.36	$ 394,860.36	100%	
	HID260202655348	CONSTRUCCIÓN DE PAVIMENTACIÓN HIDRÁULICA EN CALLE DE LA LOCALIDAD DE TOCHINTLA, MUNICIPIO DE TLANCHINOL	2026/FAISM073002	TLANCHINOL	$ 600,046.97	$ 600,046.97	$ 600,046.97	$ 472,653.50	$ 472,653.50	$ 472,653.50	100%	
	HID260202685847	CONSTRUCCIÓN DE PAVIMENTACIÓN HIDRÁULICA EN CALLE DE LA LOCALIDAD DE COMALA, MUNICIPIO DE TLANCHINOL	2026/FAISM073003	TLANCHINOL	$ 900,143.88	$ 900,143.88	$ 900,143.88	$ 733,919.78	$ 733,919.78	$ 733,919.78	50%	
	HID260202685851	CONSTRUCCIÓN DE ALCANTARILLADO PLUVIAL EN EL BARRIO SANTA CECILIA, LOCALIDAD TLANCHINOL, MUNICIPIO DE TLANCHINOL.	2026/FAISM073004	TLANCHINOL	$ 510,109.55	$ 510,109.55	$ 510,109.55	$ 503,513.30	$ 503,513.30	$ 503,513.30	100%	
	HID260202635349	REHABILITACIÓN DE CAMINO RURAL TRAMO PEYULA A COPALTITLA EN TLANCHINOL LOCALIDAD COPALTITLA	2026/FAISM073005	TLANCHINOL	$ 400,000.00	$ 400,000.00	$ 400,000.00	$ 120,000.00	$ 120,000.00	$ 120,000.00	10%	
	HID260202635346	CONSTRUCCIÓN DE PAVIMENTACIÓN HIDRAULICA DE CALLE EN TLANCHINOL LOCALIDAD PUEBLO HIDALGO	2026/FAISM073006	TLANCHINOL	$ 2,800,000.00	$ 2,800,000.00	$ 2,800,000.00	$ 1,903,437.71	$ 1,903,437.71	$ 1,903,437.71	95%	
	HID260202635354	AMPLIACIÓN DE CAMINO RURAL EN LA LOCALIDAD DE CUATLIMAX, MUNICIPIO DE TLANCHINOL	2026/FAISM073008	TLANCHINOL	$ 1,500,000.00	$ 1,500,000.00	$ 1,500,000.00	$ 1,155,345.02	$ 1,155,345.02	$ 1,155,345.02	70%	

plantillaEG FAISM25 FINAL ok - Excel (Error de activación de productos)

V1 | Contratos

	F	G	H	I	J	K	L	M	N	O	P	Q	R	S	T	U	V	W
1	Clave Ramo	Modalidad	Pograma pres	Programa For	Institucion Eje	Rendimiento I	Reintegro	Tipo de Gasto	Partida	Aprobado	Modificado	Recaudado(M	Comprometid	Devengado	Ejercido	Pagado	Contratos	Proyectos
2	33	I	4	FAIS Municipa	1	0	0											
3	33	I	4	FAIS Municipa	1	0	0	2	122	0	50857.5	50857.5	50857.5	50857.5	50857.5	50857.5		
4	33	I	4	FAIS Municipa	1	0	0	2	241	0	92063.4	92063.4	92063.4	92063.4	92063.4	92063.4		
5	33	I	4	FAIS Municipa	1	0	0	2	242	0	59466.24	59466.24	59466.24	59466.24	59466.24	59466.24		
6	33	I	4	FAIS Municipa	1	0	0	2	243	0	226.2	226.2	226.2	226.2	226.2	226.2		
7	33	I	4	FAIS Municipa	1	0	0	2	247	0	36116.68	36116.68	36116.68	36116.68	36116.68	36116.68		
8	33	I	4	FAIS Municipa	1	0	0	2	256	0	29	29	29	29	29	29		
9	33	I	4	FAIS Municipa	1	0	0	2	291	0	5774.48	5774.48	5774.48	5774.48	5774.48	5774.48		
10	33	I	4	FAIS Municipa	1	0	0	2	325	0	527992.56	527992.56	527992.56	527992.56	527992.56	527992.56		
11	33	I	4	FAIS Municipa	1	0	0	2	326	0	362.5	362.5	362.5	362.5	362.5	362.5		
12	33	I	4	FAIS Municipa	1	0	0	2	329	0	5104	5104	5104	5104	5104	5104		
13	33	I	4	FAIS Municipa	1	0	0	2	332	0	0	0	0	0	0	0		
14	33	I	4	FAIS Municipa	1	0	0	2	339	0	821431.8	821431.8	821431.8	821431.8	821431.8	821431.8		
15	33	I	4	FAIS Municipa	1	0	0	2	355	0	100000	100000	100000	100000	100000	100000		
16	33	I	4	FAIS Municipa	1	0	0	2	515	0	530870.04	530870.04	530870.04	530870.04	530870.04	530870.04		
17	33	I	4	FAIS Municipa	1	713052.95	0	2	611	7000000	10423421.8	10423421.8	10423421.8	10423421.8	10423421.8	10423421.8		
18	33	I	4	FAIS Municipa	1	0	0	2	612	2000000	6056722.11	6056722.11	6056722.11	6056722.11	6056722.11	6056722.11		
19	33	I	4	FAIS Municipa	1	0	0	2	613	25000000	17375796	17375796	17375796	17375796	17375796	17375796		
20	33	I	4	FAIS Municipa	1	1635096.97	0	2	614	89567943	77807397.1	77807397.1	77807397.1	77807397.1	77807397.1	77807397.1		
21	33	I	4	FAIS Municipa	1	0	0	2	615	2200000	11874311.6	11874311.6	11874311.6	11874311.6	11874311.6	11874311.6		

plantillaEG FAISM25 FINAL ok

plantillaEG_Tlanchinol 2TR26 FORTAMUN - Excel (Error de activación de productos)

A1 | Entidad

	A	B	C	D	E	F	G	H	I	J	K	L	M	N	O	P	Q	R
1	Entidad	Municipio	Tipo de Regist	Ciclo de Recu	Tipo de Recur	Clave Ramo	Modalidad	Pograma pres	Programa For	Institucion Eje	Rendimiento I	Reintegro	Tipo de Gasto	Partida	Aprobado	Modificado	Recaudado(M	Comprometi
2	13	73	1	2026	2	33	I	5	FORTAMUN	1	0	0						
3	13	73	2	2026	2	33	I	5	FORTAMUN	1	0	0	1	113	13965719	13965719	6667922.5	6488227.1
4	13	73	2	2026	2	33	I	5	FORTAMUN	1	0	0	1	131	494820	494820	373908	194212.7
5	13	73	2	2026	2	33	I	5	FORTAMUN	1	0	0	1	132	2928111	2928111	238132.53	58437.2
6	13	73	2	2026	2	33	I	5	FORTAMUN	1	0	0	1	134	500000	500000	321165.26	14147
7	13	73	2	2026	2	33	I	5	FORTAMUN	1	0	0	1	154	360000	360000	329695.26	15000
8	13	73	2	2026	2	33	I	5	FORTAMUN	1	0	0	1	211	25000	25000	25000	
9	13	73	2	2026	2	33	I	5	FORTAMUN	1	0	0	1	214	6800	6800	6800	
10	13	73	2	2026	2	33	I	5	FORTAMUN	1	0	0	1	221	56740	56740	56740	
11	13	73	2	2026	2	33	I	5	FORTAMUN	1	0	0	1	246	1006724	1019268	338981.82	159286.5
12	13	73	2	2026	2	33	I	5	FORTAMUN	1	0	0	1	253	6844	20000	20000	684
13	13	73	2	2026	2	33	I	5	FORTAMUN	1	0	0	1	259	186900	166900	166900	11449
14	13	73	2	2026	2	33	I	5	FORTAMUN	1	0	0	1	261	2100000	2100000	1044452.62	864757.3
15	13	73	2	2026	2	33	I	5	FORTAMUN	1	0	0	1	271	1000000	1000000	610071.46	430376.
16	13	73	2	2026	2	33	I	5	FORTAMUN	1	0	0	1	272	200000	200000	200000	
17	13	73	2	2026	2	33	I	5	FORTAMUN	1	0	0	1	291	0	15000	15000	590
18	13	73	2	2026	2	33	I	5	FORTAMUN	1	0	0	1	296	300000	285000	278142.94	98447.6
19	13	73	2	2026	2	33	I	5	FORTAMUN	1	0	0	1	311	6000000	6000000	3035085.09	2855389.8
20	13	73	2	2026	2	33	I	5	FORTAMUN	1	0	0	1	317	42000	42000	42000	2100
21	13	73	2	2026	2	33	I	5	FORTAMUN	1	0	0	1	326	3000000	3000000	2660371.21	2480675.9
22	13	73	2	2026	2	33	I	5	FORTAMUN	1	0	0	1	336	12000	12000	12000	
23	13	73	2	2026	2	33	I	5	FORTAMUN	1	0	0	1	339	350000	350000	291082.26	11138
24	13	73	2	2026	2	33	I	5	FORTAMUN	1	0	0	1	355	120000	120000	120000	64106.6
25	13	73	2	2026	2	33	I	5	FORTAMUN	1	0	0	1	372	5700	15000	15000	570
26	13	73	2	2026	2	33	I	5	FORTAMUN	1	0	0	1	375	200000	185000	185000	1225
27	13	73	2	2026	2	33	I	5	FORTAMUN	1	0	0	1	379	20000	20000	20000	

plantillaEG_Tlanchinol 2TR26 FO